# DIRECCIÓN REGIONAL DE SUPERVISIÓN Y LIQUIDACIÓN

Director: Arq. Fredy A. Velásquez Ochoa

# VII audiencia pública regional

HUANCAVELICA

## OBRAS

GOBIERNO REGIONAL HUANCAVELICA

DIRECCIÓN REGIONAL DE
SUPERVISIÓN Y LIQUIDACIÓN

# OBRAS EJECUTADAS POR LA MODALIDAD DE ADMINISTRACIÓN DIRECTA

GOBIERNO REGIONAL
HUANCAVELICA

# MEJORAMIENTO DEL SERVICIO EDUCATIVO EN LA I.E. CATOLICO BILINGÜE ISOLINA CLOTET DE FERNANDINI SANTA BARBARA

- **Generales:**
  - **Distrito** : Huancavelica
  - **Localidad** : Santa Bárbara
  - **Provincia** : Huancavelica
  - **Estado** : Obra relativamente adelantada y con ampliación de plazo
- **Monto de inversión:** 3’078,901.48
- **Objetivo:** Mejorar la atención a la población escolar que demanda los servicios educativos bilingüe intercultural e inclusiva en la I. E. Católico Bilingüe Isolina Clotet De Fernandini de Santa Bárbara – Huancavelica
- **Situación actual:** La obra se encuentra con un avance físico de 50.80%
- **Metas:** Const. del pabellón del nivel primario, secundario, administrativo, CETPRO, cerco perimétrico, patio multiusos, tanque elevado y cisterna, mobiliario y equipamiento.
- **Logros y beneficios:** El impacto que ha generado es que es la única institución que se preocupa por revalorar la lengua quechua.

# PUESTA EN VALOR DEL SANTUARIO TURISTICO SEÑOR DE OROPESA

- **Generales:**
  - **Distrito** : Huancavelica
  - **Localidad** : Santa Ana
  - **Provincia** : Huancavelica
  - **Estado** : Obra con ejecución normal
- **Monto de inversión:** 1’143,620.14
- **Objetivo:** Aprovechamiento de las potencialidades del turismo místico, religioso del Santuario Señor de Oropesa en la provincia de Huancavelica.
- **Situación actual:** La obra se encuentra con un avance físico de 49.27%
- **Metas:** Tiene como meta ejecutar 01 santuario, 02 SS.HH; 01 salón de usos múltiples, 01 zona de ventas, 01 tanque séptico, 01 pozo percolador.
- **Logros y beneficios:** Beneficiarios Directos: 22,573 personas.

# CONSTRUCCIÓN, MEJORAMIENTO Y AMPLIACIÓN DE LOS SISTEMAS DE AGUA POTABLE EN LOS CENTROS POBLADOS DE PALTAMACHAY – TACSANA – AMBATO DEL DISTRITO DE YAULI - HUANCAVELICA

- **Generales:**
  - **Distrito** : Yauli
  - **Localidad** : Paltamachay, Tacsana y Ambato
  - **Provincia** : Huancavelica
  - **Estado** : Ejecución atrasada según lo programado
- **Monto de inversión:** 2’008,380.46
- **Objetivo:** Disminuir la incidencia de enfermedades intestinales, dérmicas y parasitarias en los centros poblados de Paltamachay, Tacsana y Ambato.
- **Situación actual:** La obra se encuentra con un avance físico de 15.81%
- **Metas:** Línea de conducción principal de 14,624 m., 05 cámara de repartición de caudales, 01 cámara de captación , 05 reservorios de 8 m3, 10 m3, 30 m3, línea de aducción, distribución, conexiones domiciliarias y piletas publicas.
- **Logros y beneficios:** Mejorar la calidad de vida de lo centros poblados. Beneficiarios indirectos: 3,760 habitantes

# CONSTRUCCIÓN DE 02 AULAS, CENTRO DE COMPUTO, DIRECCIÓN, LOZA DEPORTIVA, SS.HH., CERCO PERIMETRICO, EQUIPAMIENTO Y MOBILIARIOS DE LA I.E. Nº 36131 EN ZUNIPAMPA – LARIA - HVCA

- **Generales:**
  - **Distrito** : Laria
  - **Localidad** : Zunipampa
  - **Provincia** : Huancavelica
  - **Estado** : obra en ejecución
- **Monto de inversión:** 958,950.42
- **Objetivo:** Obtener las mejores condiciones de habitabilidad, confort y seguridad para los estudiantes de la I.E. 36131 de Zunipampa
- **Situación actual:** La obra se encuentra con un avance físico de 50.03%
- **Metas:** 02 aulas, centro de computo, dirección, loza deportiva, SS.HH., cerco perimétrico, equipamiento y mobiliarios
- **Logros y beneficios:** participación de la población beneficiaria; mejora de la calidad educativa, memorar la migración de la población estudiantil a otros lugares.

# MEJORAMIENTO DE LA INFRAESTRUCTURA EDUCATIVA DE LA I.E. Nº 36321 – PUCAPAMPA - HVCA

- **Generales:**
  - **Distrito** : Yauli
  - **Localidad** : Pucapampa
  - **Provincia** : Huancavelica
  - **Estado** : obra en ejecución
- **Monto de inversión:** 1’103,223.96
- **Objetivo:** Dotar a la comunidad de una infraestructura educativa adecuada para los requerimientos de una buena educación en nuestra región.
- **Situación actual:** La obra se encuentra con un avance físico de 47.20%
- **Metas:** Construcción de 06 aulas, 02 ambientes, patio multiuso de 720 m2, SS.HH., tanque séptico y pozo percolador, cerco perimétrico en 452 ml, equipamiento de 150 sillas y mesas, módulos de computo de 06 sillas y mesas, 06 escritorio para profesores y 06 equipos de computo y accesorios y 01 impresora.
- **Logros y beneficios:** Beneficiarios indirectos 600 personas.

# MEJORAMIENTO DE INFRAESTRUCTURA EDUCATIVA Y EQUIPAMIENTO DE LA I.E. Mx. LEONCIO PRADO GUTIERREZ – HUANASPAMPA – ACORIA- HVCA

- **Generales:**
  - **Distrito** : Acoria
  - **Localidad** : Huanaspampa
  - **Provincia** : Huancavelica
  - **Estado** : obra en ejecución, atrasada con respecto a lo programado.
- **Monto de inversión:** 1’356,212.49
- **Objetivo:** Dotar a la comunidad de una infraestructura educativa adecuada para las exigencias de una buena educación.
- **Situación actual:** La obra se encuentra con un avance físico de 52.07%
- **Metas:** Construcción de 06 aulas, 02 SS.HH, 01 secretaria, 01 dirección, 01 sala de profesores,01 laboratorio, 01 biblioteca, 01 sala de computo, patio de formación, cerco perimétrico y graderias.
- **Logros y beneficios:** Adecuadas condiciones de prestación de Servicios Educativos en la I.E. mixta Leoncio Prado Gutiérrez del C.P. de Huanaspampa

# CONSTRUCCIÓN Y EQUIPAMIENTO DE LA I.E. SAN JUAN BAUTISTA DE VILCA - VILCA - HVCA

- **Generales:**
  - **Distrito** : Vilca
  - **Localidad** : Vilca
  - **Provincia** : Huancavelica
  - **Estado** : obra en ejecución, atrasada con respecto a lo programado.
- **Monto de inversión:** 1’143,270.35
- **Objetivo:** Servicios educativos adecuados a la población escolar de nivel secundario de la I.E. San Juan Bautista de la localidad de Vilca
- **Situación actual:** La obra se encuentra con un avance físico de 39.33%
- **Metas:** Construcción de cerco perimétrico, pabellón, modulo de vivero, mobiliario escolar, equipamiento e implementación de laboratorio de biología y química.
- **Logros y beneficios:** La obra se esta ejecutando con total normalidad, no existiendo problemas algunos.

# CONSTRUCCIÓN Y EQUIPAMIENTO DE LA I.E. JOSE CARLOS MARIATEGUI DE HUANCALPI – VILCA - HVCA

- **Generales:**
  - **Distrito** : Vilca
  - **Localidad** : Centro poblado de Huancalpi
  - **Provincia** : Huancavelica
  - **Estado** : Obra en ejecución normal.
- **Monto de inversión:** 1’447,566.95
- **Objetivo:** **O**fertar servicios educativos adecuados a la población escolar de nivel secundario de la I.E. José Carlos Mariátegui de la localidad de Huancalpi del Distrito de Vilca.
- **Situación actual:** La obra se encuentra con un avance físico de 23.56%
- **Metas:** Construcción de cerco perimétrico, pabellón, tratamiento de áreas recreativas, SS.HH. Losa deportiva, vivero , tanque séptico, zangas de infiltración, equipamiento y mobiliario escolar.
- **Logros y beneficios:** brindar una infraestructura moderna acorde a los avances tecnológicos, mejorando la calidad de educación.

# MEJORAMIENTO DE LA CAPACIDAD RESOLUTIVA DE LOS SERVICIOS DE SALUD, PRIMER NIVEL DE ATENCIÓN DE LOS PUESTOS DE SALUD: VILLAPAMPA, ATALLA, PALTAMACHAY, PUCACCASA CHOPCCA, CCOLLPACCASA Y CONDOR HUACHANA DE LA MICRORED YAULI – RED HVCA- (VILLAPAMPA)

- **Generales:**
  - **Distrito** : Pilchaca
  - **Localidad** : Villapampa
  - **Provincia** : Huancavelica
  - **Estado** : Obra con ejecución normal
- **Monto de inversión:** 573,362.17
- **Objetivo:** Incremento de acceso a adecuados servicios de salud del primer nivel de atención en la microred Yauli de la red Huancavelica de la región Huancavelica.
- **Situación actual:** La obra se encuentra con un avance físico de 32.63%
- **Metas:** Construcción del puesto de salud, vivienda, cerco perimétrico, tanque elevado, tratamiento de aguas residuales, servicio de energía eléctrica y equipamiento.
- **Logros y beneficios:** Número de los Beneficiarios Directos: 5,742 personas. Brindar una infraestructura moderna para el servicio de la población.

# MEJORAMIENTO DE LA CAPACIDAD RESOLUTIVA DE LOS SERVICIOS DE SALUD, PRIMER NIVEL DE ATENCIÓN DE LOS PUESTOS DE SALUD: VILLAPAMPA, ATALLA, PALTAMACHAY, PUCACCASA CHOPCCA, CCOLLPACCASA Y CONDOR HUACHANA DE LA MICRORED YAULI – RED HVCA- (ATALLA)

- **Generales:**
  - **Distrito** : Vilca
  - **Localidad** : Centro poblado de Huancalpi
  - **Provincia** : Huancavelica
  - **Estado** : Obra con ejecución normal
- **Monto de inversión:** 565,296.93
- **Objetivo:** Incremento de acceso a adecuados servicios de salud del primer nivel de atención en la microred Yauli de la red Huancavelica de la región Huancavelica.
- **Situación actual:** La obra se encuentra con un avance físico de 43.31%
- **Metas:** 01 admisión, archivos,historias,01 sala de usos múltiples y espera, triaje, SS.HH., tópico , cuarto para radio, almacén, limpieza, construcción de 02 dormitorios, 01 cocina – comedor, 01 sala, 01 SS.HH. (residencia de médicos)
- **Logros y beneficios:** Número de los Beneficiarios Directos: 5,742 personas.

# MEJORAMIENTO DE LA CAPACIDAD RESOLUTIVA DE LOS SERVICIOS DE SALUD, PRIMER NIVEL DE ATENCIÓN DE LOS PUESTOS DE SALUD: VILLAPAMPA, ATALLA, PALTAMACHAY, PUCACCASA CHOPCCA, CCOLLPACCASA Y CONDOR HUACHANA DE LA MICRORED YAULI – RED HVCA- (PALTAMACHAY)

- **Generales:**
  - **Distrito** : Yauli
  - **Localidad** : Paltamachay
  - **Provincia** : Huancavelica
  - **Estado** : Obra con ejecución atrasada
- **Monto de inversión:** 564,950.77
- **Objetivo:** Dotar de un servicio de salud integral a la población en general que conforma la micro red Yauli y sus anexos comprendidos dentro del ámbito de la jurisdicción.

  Reducir la mortalidad de la madre y el niño y población en general a través de la infraestructura y equipamiento adecuado
- **Situación actual:** La obra se encuentra con un avance físico de 16.07%
- **Metas:** Construcción del puesto de salud, vivienda, cerco perimétrico, tanque elevado, sistema de tratamiento, ampliación de servicio de energía y equipamiento.
- **Logros y beneficios:** Número de los Beneficiarios Directos: 5,742 personas. Brindar una infraestructura moderna mejorando la calidad de vida.

# MEJORAMIENTO DE LA CAPACIDAD RESOLUTIVA DE LOS SERVICIOS DE SALUD, PRIMER NIVEL DE ATENCIÓN DE LOS PUESTOS DE SALUD: VILLAPAMPA, ATALLA, PALTAMACHAY, PUCACCASA CHOPCCA, CCOLLPACCASA Y CONDOR HUACHANA DE LA MICRORED YAULI – RED HVCA- (PUCACCASA CHOPCCA)

- **Generales:**
  - **Distrito** : Yauli
  - **Localidad** : Pucaccasa Chopcca
  - **Provincia** : Huancavelica
  - **Estado** : Obra con ejecución atrasada
- **Monto de inversión:** 525,467.24
- **Objetivo:** Dotar de un servicio de salud integral a la población en general que conforma la micro red Yauli y sus anexos comprendidos dentro del ámbito de la jurisdicción.

  Reducir la mortalidad de la madre y el niño y población en general a través de la infraestructura y equipamiento adecuado
- **Situación actual:** La obra se encuentra con un avance físico de 7.73%
- **Metas:** Construcción del puesto de salud, vivienda, cerco perimétrico, tanque elevado, sistema de tratamiento y equipamiento.
- **Logros y beneficios:** Número de los Beneficiarios Directos: 5,742 personas. Brindar una infraestructura moderna mejorando la calidad de vida.

# MEJORAMIENTO DE LA CAPACIDAD RESOLUTIVA DE LOS SERVICIOS DE SALUD, PRIMER NIVEL DE ATENCIÓN DE LOS PUESTOS DE SALUD: VILLAPAMPA, ATALLA, PALTAMACHAY, PUCACCASA CHOPCCA, CCOLLPACCASA Y CONDOR HUACHANA DE LA MICRORED YAULI – RED HVCA- (CCOLLPACCASA)

- **Generales:**
  - **Distrito** : Yauli
  - **Localidad** : Ccollpaccasa
  - **Provincia** : Huancavelica
  - **Estado** : Obra con ejecución atrasada
- **Monto de inversión:** 618,740.28
- **Objetivo:** Dotar de un servicio de salud integral a la población en general que conforma la micro red Yauli y sus anexos comprendidos dentro del ámbito de la jurisdicción.

  Reducir la mortalidad de la madre y el niño y población en general a través de la infraestructura y equipamiento adecuado
- **Situación actual:** La obra se encuentra con un avance físico de 16.80%
- **Metas:** Construcción del puesto de salud, vivienda, cerco perimétrico, tanque elevado, sistema de tratamiento, ampliación de servicio de energía eléctrica, muro de contención y equipamiento.
- **Logros y beneficios:** Número de los Beneficiarios Directos: 5,742 personas. Brindar una infraestructura moderna mejorando la calidad de vida.

# MEJORAMIENTO DE LA CAPACIDAD RESOLUTIVA DE LOS SERVICIOS DE SALUD, PRIMER NIVEL DE ATENCIÓN DE LOS PUESTOS DE SALUD: VILLAPAMPA, ATALLA, PALTAMACHAY, PUCACCASA CHOPCCA, CCOLLPACCASA Y CONDOR HUACHANA DE LA MICRORED YAULI – RED HVCA- (CONDOR HUACHANA)

- **Generales:**
  - **Distrito** : Yauli
  - **Localidad** : Condor Huachana
  - **Provincia** : Huancavelica
  - **Estado** : Obra atrasada
- **Monto de inversión:** 628,254.57
- **Objetivo:** Dotar de un servicio de salud integral a la población en general que conforma la micro red Yauli y sus anexos comprendidos dentro del ámbito de la jurisdicción.

  Reducir la mortalidad de la madre y el niño y población en general a través de la infraestructura y equipamiento adecuado
- **Situación actual:** La obra se encuentra con un avance físico de 60.00%
- **Metas:** Construcción del puesto de salud, vivienda, cerco perimétrico, tanque elevado, sistema de tratamiento, ampliación de servicio de energía eléctrica y equipamiento.
- **Logros y beneficios:** Número de los Beneficiarios Directos: 5,742 personas.

# MEJORAMIENTO DE LA CAPACIDAD RESOLUTIVA DE LOS SERVICIOS DEL PRIMER NIVEL DE ATENCIÓN DEL PUESTO DE SALUD DE LOS ANGELES DE CCARAHUASA DE LA MICRORED DE AYACCOCHA

- **Generales:**
  - **Distrito** : Acoria
  - **Localidad** : Ángeles de Ccarahuasa
  - **Provincia** : Huancavelica
  - **Estado** : Obra atrasada
- **Monto de inversión:** 513,824.81
- **Objetivo:** Incremento del acceso a adecuados servicios de salud del primer nivel de atención de los puestos de salud de los Ángeles de Ccarahuasa de la micro red de Ayaccocha de la red de huancavelica .
- **Situación actual:** La obra se encuentra con un avance físico de 52.48%
- **Metas:** Construcción de 01 almacén , 01 ambiente CRED triaje, radio, SS.HH., 01 cuarto de limpieza, 01 sala de usos múltiples, 01 ambiente de admisión, 01 consultorio, 01 tópico, veredas; construcción de 02 dormitorios, 01 cocina -comedor 01 sala, 01 SS.HH. (residencia de médicos); tanque cisterna , elevado, equipamiento y capacitación.
- **Logros y beneficios:** Habitante Directamente Beneficiados 386.86, Incremento del acceso a adecuados servicios de salud de primer nivel en la comunidad de Ángeles de Ccarahuasa.

# MEJORAMIENTO DE LA CAPACIDAD RESOLUTIVA DE LOS SERVICIOS DE SALUD DEL PRIMER NIVEL DE ATENCIÓN DEL PUESTO DE SALUD CHACARILLA – MICRORED YAULI – RED HVCA

- **Generales:**
  - **Distrito** : Yauli
  - **Localidad** : Chacarilla
  - **Provincia** : Huancavelica
  - **Estado** : Obra en normal ejecución
- **Monto de inversión:** 536,067.07
- **Objetivo:** Incremento de acceso a adecuados servicios de salud del primer nivel de atención en el puesto de salud de Chacarilla de la Microred Yauli de la red Huancavelica del departamento de Huancavelica.
- **Situación actual:** La obra se encuentra con un avance físico de 52.41%
- **Metas:** Construcción del centro de salud (8 ambientes y 2 SS.HH.), modulo de vivienda (3 ambientes y 1 SS.HH), cerco perimétrico, tanque elevado y cisterna, tanque séptico y pozo percolador, equipamiento y capacitación.
- **Logros y beneficios:** Beneficiarios directos 844 personas.

# MEJORAMIENTO DE LA CAPACIDAD RESOLUTIVA DE LOS SERVICIOS DE SALUD, PRIMER NIVEL DE ATENCIÓN DE LOS PUESTOS DE SALUD SAN JOSE DE MIRAFLORES, CHILLHUAPAMPA, NUEVA ACOBAMBILLA, TINYACCLLA Y VISTA ALEGRE DE LA MICRORED HUANDO – RED HVCA (SAN JOSE DE MIRAFLORES)

- **Generales:**
  - **Distrito** : Huando
  - **Localidad** : San José de Miraflores
  - **Provincia** : Huancavelica
  - **Estado** : Obra en ejecución con atraso
- **Monto de inversión:** 620,837.09
- **Objetivo:** Convertir la actual infraestructura de salud con nuevas instalaciones y acondicionamiento de las ya existentes en una moderna instalación en donde la población se encuentre satisfecha.
- **Situación actual:** La obra se encuentra con un avance físico de 43.17%
- **Metas:** Construcción del centro de salud (consultorio de medicina, topico, reposo, almacen, sala de usos multiples, admisión SS.HH), modulo de vivienda (Sala comedor, cocineta, 02 dormitorios, SS.HH.), cerco perimétrico, tanque elevado y cisterna, tanque séptico y pozo percolador, equipamiento y capacitación.
- **Logros y beneficios:** Número de los Beneficiarios Directos: 4,204 personas

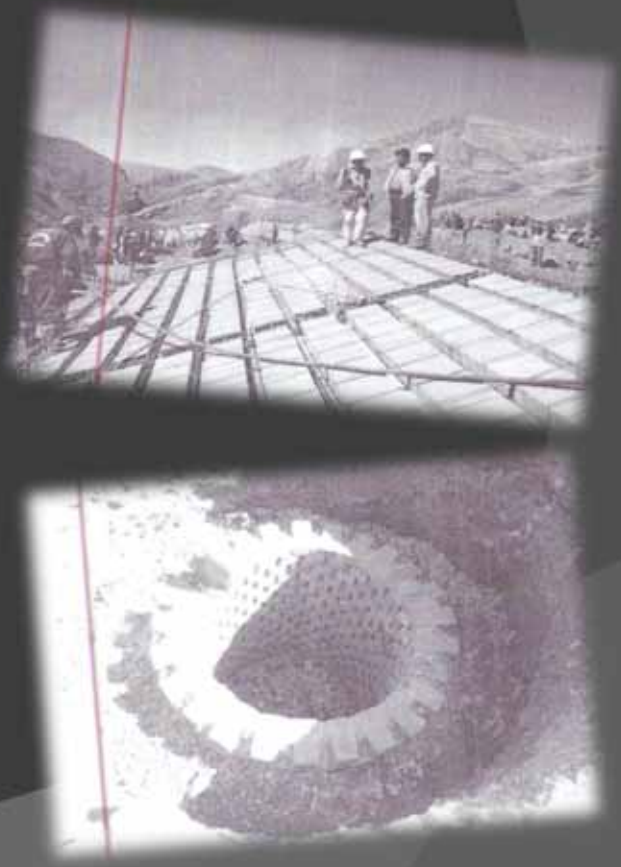

# MEJORAMIENTO DE LA CAPACIDAD RESOLUTIVA DE LOS SERVICIOS DE SALUD, PRIMER NIVEL DE ATENCIÓN DE LOS PUESTOS DE SALUD SAN JOSE DE MIRAFLORES, CHILLHUAPAMPA, NUEVA ACOBAMBILLA, TINYACCLLA Y VISTA ALEGRE DE LA MICRORED HUANDO – RED HVCA (CHILLHUAPAMPA)

- **Generales:**
  - **Distrito** : Palca
  - **Localidad** : Chillhuapampa
  - **Provincia** : Huancavelica
  - **Estado** : Obra en ejecución con atraso
- **Monto de inversión:** 641,568.73
- **Objetivo:** Convertir la actual infraestructura de salud con nuevas instalaciones y acondicionamiento de las ya existentes en una moderna instalación en donde la población se encuentre satisfecha.
- **Situación actual:** La obra se encuentra con un avance físico de 13.78%
- **Metas:** Construcción de establecimiento de salud, unidad de vivienda, tanque séptico y pozo percolador, tanque elevado, cerco perimétrico, obras exteriores, capacitación y equipamiento.
- **Logros y beneficios:** Número de los Beneficiarios Directos: 4,204 de personas

# MEJORAMIENTO DE LA CAPACIDAD RESOLUTIVA DE LOS SERVICIOS DE SALUD, PRIMER NIVEL DE ATENCIÓN DE LOS PUESTOS DE SALUD SAN JOSE DE MIRAFLORES, CHILLHUAPAMPA, NUEVA ACOBAMBILLA, TINYACCLLA Y VISTA ALEGRE DE LA MICRORED HUANDO – RED HVCA (NUEVA ACOBAMBILLA)

- **Generales:**
  - **Distrito** : Huando
  - **Localidad** : Nueva Acobambilla
  - **Provincia** : Huancavelica
  - **Estado** : Obra con atraso
- **Monto de inversión:** 610,251.37
- **Objetivo:** Convertir la actual infraestructura de salud con nuevas instalaciones y acondicionamiento de las ya existentes en una moderna instalación en donde la población se encuentre satisfecha.
- **Situación actual:** La obra se encuentra con un avance físico de 33.26%
- **Metas:** 01admisión, archivo e historias, 01 SS.HH, 01 tópico, consultorio de medicina, sala de usos múltiples y espera, almacén, sal comedor, cocineta, 02 dormitorios, 01 caseta para cisterna y tanque elevado.
- **Logros y beneficios:** Número de los Beneficiarios Directos: 4,204 de personas

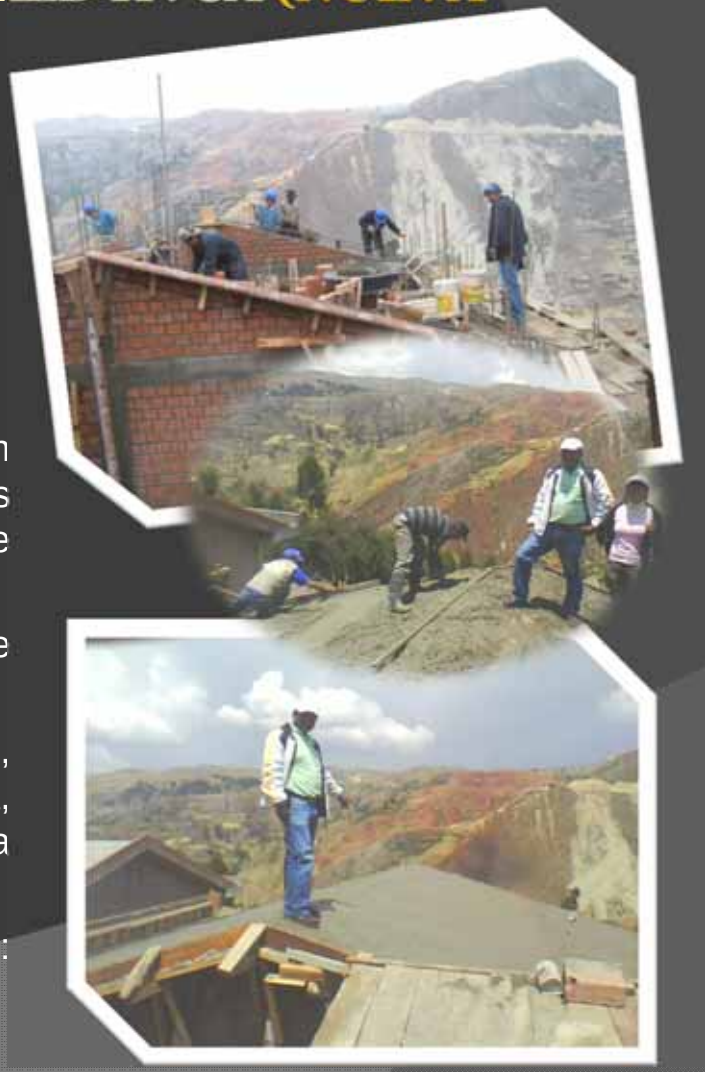

# MEJORAMIENTO DE LA CAPACIDAD RESOLUTIVA DE LOS SERVICIOS DE SALUD, PRIMER NIVEL DE ATENCIÓN DE LOS PUESTOS DE SALUD SAN JOSE DE MIRAFLORES, CHILLHUAPAMPA, NUEVA ACOBAMBILLA, TINYACCLLA Y VISTA ALEGRE DE LA MICRORED HUANDO – RED HVCA (TINYACCLLA)

- **Generales:**
  - **Distrito** : Huando
  - **Localidad** : Tinyacclla
  - **Provincia** : Huancavelica
  - **Estado** : Obra con atraso
- **Monto de inversión:** 606,993.04
- **Objetivo:** Incremento de acceso a adecuados servicios de salud del primer nivel de atención en los establecimientos de, Tinyacclla de la Microred Huando de la Provincia de Huancavelica, Departamento de Huancavelica.
- **Situación actual:** La obra se encuentra con un avance físico de 30.91%
- **Metas:** 01admisión, archivo e historias, 01 SS.HH, 01 tópico, consultorio de medicina, sala de usos múltiples y espera, almacén, sal comedor, cocineta, 02 dormitorios, 01 caseta para cisterna y tanque elevado.
- **Logros y beneficios:** Número de los Beneficiarios Directos: 4,204 de personas

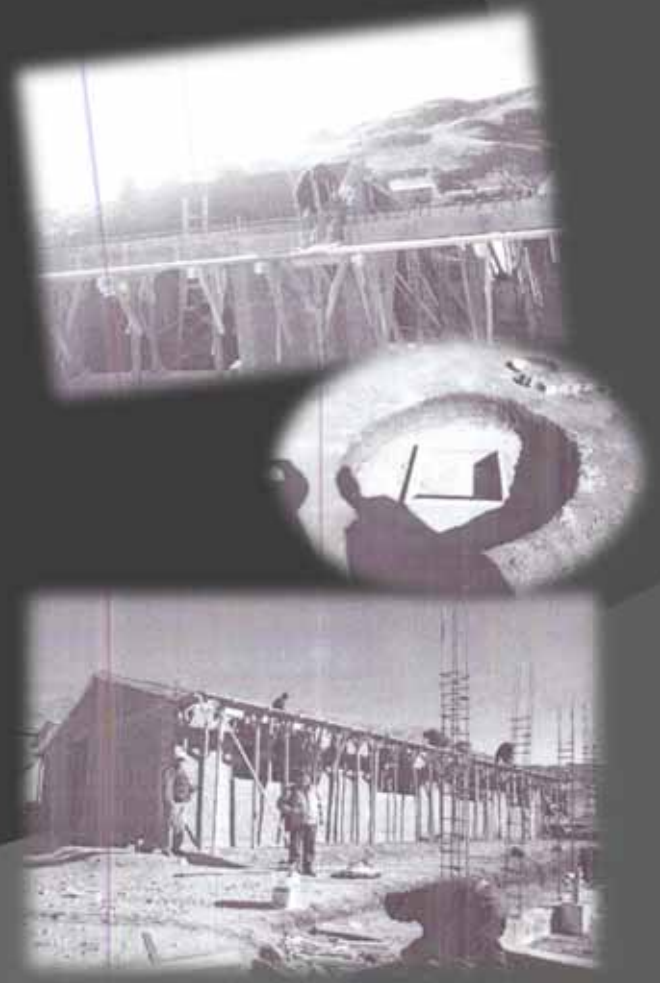

# MEJORAMIENTO DE LA CAPACIDAD RESOLUTIVA DE LOS SERVICIOS DE SALUD, PRIMER NIVEL DE ATENCIÓN DE LOS PUESTOS DE SALUD SAN JOSE DE MIRAFLORES, CHILLHUAPAMPA, NUEVA ACOBAMBILLA, TINYACCLLA Y VISTA ALEGRE DE LA MICRORED HUANDO – RED HVCA (VISTA ALEGRE)

- **Generales:**
  - **Distrito** : Huando
  - **Localidad** : Vista Alegre
  - **Provincia** : Huancavelica
  - **Estado** : Obra en ejecución con atraso
- **Monto de inversión:** 624,018.15
- **Objetivo:** Convertir la actual infraestructura de salud con nuevas instalaciones y acondicionamiento de las ya existentes en una moderna instalación en donde la población se encuentre satisfecha.
- **Situación actual:** La obra se encuentra con un avance físico de 34.37%
- **Metas:** 01admisión, archivo e historias, 01 SS.HH, 01 tópico, consultorio de medicina, sala de usos múltiples y espera, almacén, sal comedor, cocineta, 02 dormitorios, 01 caseta para cisterna y tanque elevado.
- **Logros y beneficios:** Número de los Beneficiarios Directos: 4,204 de personas

# CONSTRUCCIÓN Y REHABILITACIÓN DE LA I.E. JOSE OLAYA BALANDRA, NIVEL SECUNDARIO DE MAYORES DE C.P. CONDOR HUACHANA – YAULI - HVCA

- **Generales:**
  - **Distrito** : Acoria
  - **Localidad** : Lirio
  - **Provincia** : Huancavelica
  - **Estado** : Obra en ejecución con atraso
- **Monto de inversión:** 525,360.99
- **Objetivo:** Incremento del acceso de atención a los servicios de salud en la localidad de Lirio de la microred de Acoria de la provincia de Huancavelica, departamento de Huancavelica.
- **Situación actual:** La obra se encuentra con un avance físico de 39.83%
- **Metas:** Construcción de 05 aulas y un centro de computo, 01 ambiente para sala de estudios, ambientes para biblioteca y dirección, SS.HH, patio de usos múltiples, muro perimetral, equipamiento con mobiliario escolar y computo.
- **Logros y beneficios:** Número de los Beneficiarios Directos: 125 personas

# MEJORAMIENTO DE LA CAPACIDAD RESOLUTIVA DE LOS SERVICIOS DE SALUD DEL PRIMER NIVEL DE ATENCIÓN DEL PUESTO DE SALUD LIRIO DE LA MICRORED ACORIA – RED HVCA

- **Generales:**
  - **Distrito** : Yauli
  - **Localidad** : Condor Huachana
  - **Provincia** : Huancavelica
  - **Estado** : Obra en ejecución con atraso
- **Monto de inversión:** 735,969.61
- **Objetivo:** Convertir la actual infraestructura de salud con nuevas instalaciones y acondicionamiento de las ya existentes en una moderna instalación en donde la población se encuentre satisfecha.
- **Situación actual:** La obra se encuentra con un avance físico de 31.84%
- **Metas:** 01admisión, archivo e historias, sala de usos múltiples y espera, triaje, SS.HH, 01 tópico, 01 cuarto para radio, 01 cuarto de almacén, limpieza, construcción de 02 dormitorios, 01 cocina comedor, sala, SS.HH. (residencia de médicos)
- **Logros y beneficios:** Número de los Beneficiarios Directos: 961 personas

# MEJORAMEINTO DE LA CAPACIDAD RESOLUTIVA DE LOS SERVICIOS DE SALUD DEL PRIMER NIVEL DE ATENCIÓN DEL PUESTO DE SALUD: TOTORA JATUMPAMPA DE LA MICRORED IZCUCHACA – RED HVCA

- **Generales:**
  - **Distrito** : Izcuchaca
  - **Localidad** : Izcuchaca
  - **Provincia** : Huancavelica
  - **Estado** : Obra en ejecución con atraso
- **Monto de inversión:** 561,437.20
- **Objetivo:** Incremento del acceso de atención a los servicios de salud en la localidad de Totora Jatumpampa, de la microred Izcuchaca, red Huancavelica, departamento de Huancavelica
- **Situación actual:** La obra se encuentra con un avance físico de 49.94%
- **Metas:** Construcción de un ambiente de admisión, archivo e historias, sala de usos múltiples y espera, triaje, SS.HH, tópico, cuarto de almacén, limpieza, construcción de dormitorios, cocina comedor, sala, SS.HH. (residencia de médicos)
- **Logros y beneficios:** Número de los Beneficiarios Directos: 756 personas

# CONSTRUCCIÓN, MEJORAMIENTO Y EQUIPAMIENTO DE LA I.E. AUGUSTO SALAZAR BONDY - MANTA - HVCA

- **Generales:**
  - **Distrito** : Manta
  - **Localidad** : Manta
  - **Provincia** : Huancavelica
  - **Estado** : Obra con ejecución normal
- **Monto de inversión:** 994,143.92
- **Objetivo:** Adecuada atención del servicio educativo en la I.E. Augusto Salazar Bondy del distrito de Manta - Huancavelica.
- **Situación actual:** La obra se encuentra con un avance físico de 37.38%
- **Metas:** Construcción de 04 aulas, mejoramiento de 04 ambientes, SS.HH, cerco perimétrico, patio multiusos, equipo de computo, material bibliográfico, mobiliario escolar.
- **Logros y beneficios:** Número de los Beneficiarios Directos: 87 personas.

# CONSTRUCCIÓN DE LA CARRETERA LACCHOCC SAN PEDRO DE SACSALLA - ORCCOBAMBA

- **Generales:**
  - **Distrito** : Huancavelica
  - **Localidad** : Huancavelica
  - **Provincia** : Huancavelica
  - **Estado** : Obra con ejecución normal
- **Monto de inversión:** 2’749,156.39
- **Objetivo:** El objetivo del proyecto es La accesibilidad a la localidad de Orrcobamba y localidades periféricas.
- **Situación actual:** La obra se encuentra con un avance físico de 22.30%
- **Metas:** Construcción de carretera de 4.50 mts de ancho, afirmado de 15 cm a lo largo de 23+00 km, construcción de 55 alcantarillas tipo I, 05 alcantarillas de tipo II, 02 puentes de 15 mt, mejoramiento de suelos, excavación de zanjas, señalización vertical, señalización preventiva y recuperación del medio ambiente.
- **Logros y beneficios:** Número de los Beneficiarios Directos: 1,215 personas.

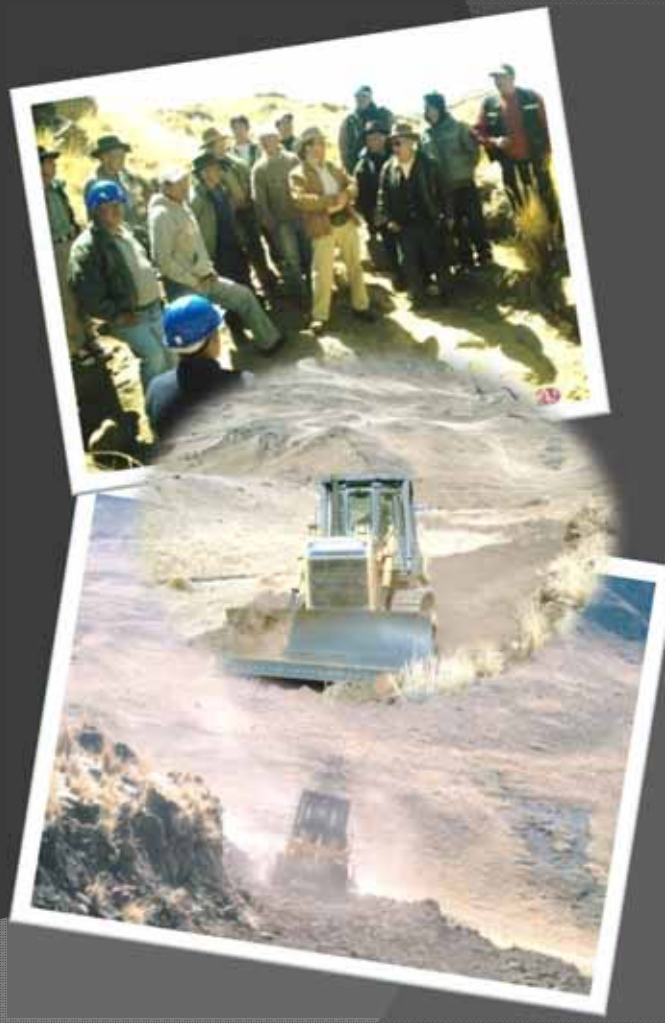

# SUSTITUCIÓN, REHABILITACIÓN DE AULAS Y EQUIPAMIENTO EN LA I.E. Nº 36117 DE TACSANA - YAULI

- **Generales:**
  - **Distrito** : Yauli
  - **Localidad** : Tacsana
  - **Provincia** : Huancavelica
  - **Estado** : Obra con ejecución normal
- **Monto de inversión:** 994,619.15
- **Objetivo:** Adecuada calidad de servicios educativos en la I.E. Nº 36117 del centro poblado de Tacsana, Yauli – Huancavelica.
- **Situación actual:** La obra se encuentra con un avance físico de 18.62%
- **Metas:** Construcción de tres aulas, centro de computo, ambiente multiuso, área administrativa, SS.HH, tanque séptico, pozo percolador, patio de usos múltiples, cerco perimétrico, equipamiento con mobiliarios y equipos de computo
- **Logros y beneficios:** Número de los Beneficiarios Directos: 193 personas.

# MEJORAMIENTO DEL SERVICIO EDUCATIVO DE LA INSTITUCION EDUCATIVA DEL NIVEL SECUNDARIO PEDRO PAULET DEL ANEXO DE YANACCOLLPA, DISTRITO DE HUANDO, PROVINCIA Y DEPARTAMENTO DE HUANCAVELICA

- **Generales:**
  - **Distrito** : Huando
  - **Localidad** : Yanaccollpa
  - **Provincia** : Huancavelica
  - **Estado** : Obra paralizado temporalmente
- **Monto de inversión:** 1,010,582.90
- **Objetivo:** Adecuadas condiciones físicas para la prestación del servicio educativo en la institución educativa Pedro Paulet del anexo de Yanaccollpa distrito de Huando, provincia y departamento de Huancavelica.
- **Situación actual:** La obra se encuentra con un avance físico de 1.63%
- **Metas:** Construcción de una infraestructura en dos niveles de material noble de concreto armado, muros de ladrillo, techos con estructura y correas de madera con cobertura liviana modelo de teja andina, compuesta por 05 aula, 01 centro de computo, 01 ambiente administrativo, 01 laboratorio, SS.HH. construcción de cerco perimétrico, losa deportiva multifuncional, implementación con mobiliarios escolares y equipos de informática
- **Logros y beneficios:** Número de los Beneficiarios Directos: 193 personas.

# CONSTRUCCION DEL SISTEMA DE DESAGUE EN EL CENTRO POBLADO DE PUEBLO LIBRE – PROVINCIA DE HUANCAVELICA-HUANCAVELICA

- **Generales:**
  - **Distrito** : Yauli
  - **Localidad** : Tacsana
  - **Provincia** : Huancavelica
  - **Estado** : Obra con ejecución normal
- **Monto de inversión:** 994,619.15
- **Objetivo:** Disminución de la incidencia de enfermedades diarreicas, parasitarias y dérmicas en la población de la localidad del centro poblado de pueblo libre.
- **Situación actual:** La obra se encuentra en excavación de zanjas.
- **Metas:** Construcción de un sistema de alcantarillado y tratamiento de aguas residuales con laguna de oxidación. programa de capacitación para la educación sanitaria
- **Logros y beneficios:** Número de los Beneficiarios Directos: 1,782 personas.

# INTERVENCIÓN EN LA INFRAESTRUCTURA DE LA EE.N° 36099 - BUENOS AIRES - NUEVO OCCORO

- **Generales:**
  - **Distrito** : Nuevo Occoro
  - **Localidad** : Buenos Aires
  - **Provincia** : Huancavelica
  - **Estado** : Obra con ejecución
- **Monto de inversión:** 1,280,351.11
- **Objetivo:** Adecuada atención a la población escolar de la E.E. Nº 36099 de Buenos Aires del Distrito de Nuevo Occoro, provincia y departamento de Huancavelica.
- **Situación actual:** La obra se encuentra con un avance físico de 0.63%
- **Metas:** Construcción de espacios educativos, dotación de mobiliarios básicos y complementarios e implementación con equipos de cómputo (cobertura de las aulas: tijerales de madera con cobertura de teja andina 1.14 x 72 m.)
- **Logros y beneficios:** Número de los Beneficiarios Directos: 100 personas; adecuar la atención a la población estudiantil.

# MEJORAMIENTO CARRETERA ACOBAMBA - POMACOCHA - AJA ESPIRITU - MARCAS - ALLCCOMACHAY

- **Generales:**
  - **Distrito** : Acobamba, Pomacocha, Caja y Marcas.
  - **Localidad** : Multiple
  - **Provincia** : Acobamba
  - **Estado** : Ejecución
- **Monto de inversión:** 13,703,020.90
- **Objetivo:** mejoramiento de la carretera con una longitud de 66+080 km. tipo carretera departamental a nivel de afirmado, con 6.50 m. de ancho de plataforma y una base igual de 0.20 m.
- **Situación actual:** La obra se encuentra con un avance físico de 1.12%
- **Metas:** Mejoramiento de la carretera, siendo el trabajo principal la ampliación de la plataforma hasta alcanzar un ancho de carpeta de rodadura de 6.0 m. de ancho de la misma, se construirá los pontones, badenes, alcantarillas y mejoramiento de las cunetas laterales y alcantarilas, la ampliación de las curvas de volteo, una base compactada granular de 20 cm. Velocidad directriz 30 km/hr., visibilidad de paso 80 mts. señalizacion con postes kilometricos.
- **Logros y beneficios:** Transitabilidad de la carretera Incrementando la transaccion comercial de productos agropecuarios de la zona hacia los mercados locales, regionales y nacionales

DIRECCIÓN REGIONAL DE
SUPERVISIÓN Y LIQUIDACIÓN

# OBRAS EJECUTADAS POR LA MODALIDAD DE CONVENIO

GOBIERNO REGIONAL
HUANCAVELICA

# FORTALECIMIENTO DE LA RED OBSTETRICA NEONATAL E INFANTIL EN LOS P.S PANTACHI NORTE, PANTACHI SUR, CHUCCLLACCASA, SANTA ROSA DE CHOPCA, CASTILLAPATA, AMBATO Y SAN JUAN DE CCARHUACC EN EL DISTRITO DE YAULI DE LA PROVINCIA DE HUANCAVELICA - DIRESA - HVCA. (PUESTO DE SALUD PANTACHI NORTE)

- **Generales:**
  - **Localidad** : Pantachi Norte
  - **Distrito** : Yauli
  - **Provincia** : Huancavelica
  - **Estado** : Paralizado
- **Monto de inversión:** 309,505.64
- **Objetivo:** Reemplazo total del puesto de salud Pantachi Norte
- **Situación actual:** Instalado de cielorrasos, colocado de cerámicos, instalaciones sanitarias, colocado de aparatos sanitarios, cableado eléctrico, colocado de artefactos eléctricos, pintura en general, colocado de puertas y ventanas. Acumulando un avance porcentual de 79.30%
- **Metas:** Dotar de ambientes, áreas y funcionalidad necesarios, de acuerdo con las estimaciones de la demanda, así como de las condiciones ambientales adecuadas y la implementación suficiente que le permita mejorar su capacidad de resolución.
- **Logros y beneficios:** Mejorar el acceso a la atención integral obstétrica, noenatal e infantil en el puestos de salud de Pantachi Norte

# FORTALECIMIENTO DE LA RED OBSTETRICA NEONATAL E INFANTIL EN LOS P.S PANTACHI NORTE, PANTACHI SUR, CHUCCLLACCASA, SANTA ROSA DE CHOPCA, CASTILLAPATA, AMBATO Y SAN JUAN DE CCARHUACC EN EL DISTRITO DE YAULI DE LA PROVINCIA DE HUANCAVELICA - DIRESA - HVCA. (PUESTO DE SALUD PANTACHI SUR)

- **Generales:**
  - **Localidad** : Pantachi Sur
  - **Distrito** : Yauli
  - **Provincia** : Huancavelica
  - **Estado** : Paralizado
- **Monto de inversión:** 313,744.00
- **Objetivo:** Reemplazo total del puesto de salud Pantachi Sur
- **Situación actual:** Instalado de cielorrasos, colocado de cerámicos, instalaciones sanitarias, colocado de aparatos sanitarios, cableado eléctrico, colocado de artefactos eléctricos, pintura en general, colocado de puertas y ventanas. Acumulando un avance porcentual de 71.99%
- **Metas:** Dotar de ambientes, áreas y funcionalidad necesarios, de acuerdo con las estimaciones de la demanda, así como de las condiciones ambientales adecuadas y la implementación suficiente que le permita mejorar su capacidad de resolución.
- **Logros y beneficios:** Mejorar el acceso a la atención integral obstétrica, noenatal e infantil en el puestos de salud de Pantachi Sur.

# FORTALECIMIENTO DE LA RED OBSTETRICA NEONATAL E INFANTIL EN LOS P.S PANTACHI NORTE, PANTACHI SUR, CHUCCLLACCASA, SANTA ROSA DE CHOPCA, CASTILLAPATA, AMBATO Y SAN JUAN DE CCARHUACC EN EL DISTRITO DE YAULI DE LA PROVINCIA DE HUANCAVELICA - DIRESA - HVCA. (PUESTO DE SALUD SAN JUAN DE CCARHUACC)

- **Generales:**
  - **Localidad** : San Juan de Ccarhuacc
  - **Distrito** : Yauli
  - **Provincia** : Huancavelica
  - **Estado** : Paralizado
- **Monto de inversión:** 253,676.59
- **Objetivo:** Reemplazo total del puesto de salud San Juan de Ccarhuacc.
- **Situación actual:** Instalado de cielorrasos, colocado de cerámicos, instalaciones sanitarias, colocado de aparatos sanitarios, cableado eléctrico, colocado de artefactos eléctricos, pintura en general, colocado de puertas y ventanas. Acumulando un avance porcentual de 76.40%
- **Metas:** Dotar de ambientes, áreas y funcionalidad necesarios, de acuerdo con las estimaciones de la demanda, así como de las condiciones ambientales adecuadas y la implementación suficiente que le permita mejorar su capacidad de resolución.
- **Logros y beneficios:** Mejorar el acceso a la atención integral obstétrica, noenatal e infantil en el puestos de salud de San Juan de Ccarhuacc.

# FORTALECIMIENTO DE LA RED OBSTETRICA NEONATAL E INFANTIL EN LOS P.S PANTACHI NORTE, PANTACHI SUR, CHUCCLLACCASA, SANTA ROSA DE CHOPCA, CASTILLAPATA, AMBATO Y SAN JUAN DE CCARHUACC EN EL DISTRITO DE YAULI DE LA PROVINCIA DE HUANCAVELICA - DIRESA - HVCA. (PUESTO DE SALUD CHUCLLACCASA)

- **Generales:**
  - **Localidad** : Chucllaccasa
  - **Distrito** : Yauli
  - **Provincia** : Huancavelica
  - **Estado** : Paralizado
- **Monto de inversión:** 308,495.17
- **Objetivo:** Reemplazo total del puesto de salud Chucllaccasa.
- **Situación actual:** Se realizo la Instalación eléctrica y las partidas varios, paralizado a causa del desembolso a falta de la rendición de cuenta por parte de la municipalidad. Acumulando un avance porcentual de 75.13%
- **Metas:** Dotar de ambientes, áreas y funcionalidad necesarios, de acuerdo con las estimaciones de la demanda, así como de las condiciones ambientales adecuadas y la implementación suficiente que le permita mejorar su capacidad de resolución.
- **Logros y beneficios:** Mejorar el acceso a la atención integral obstétrica, noenatal e infantil en el puestos de salud de Chucllccasa.

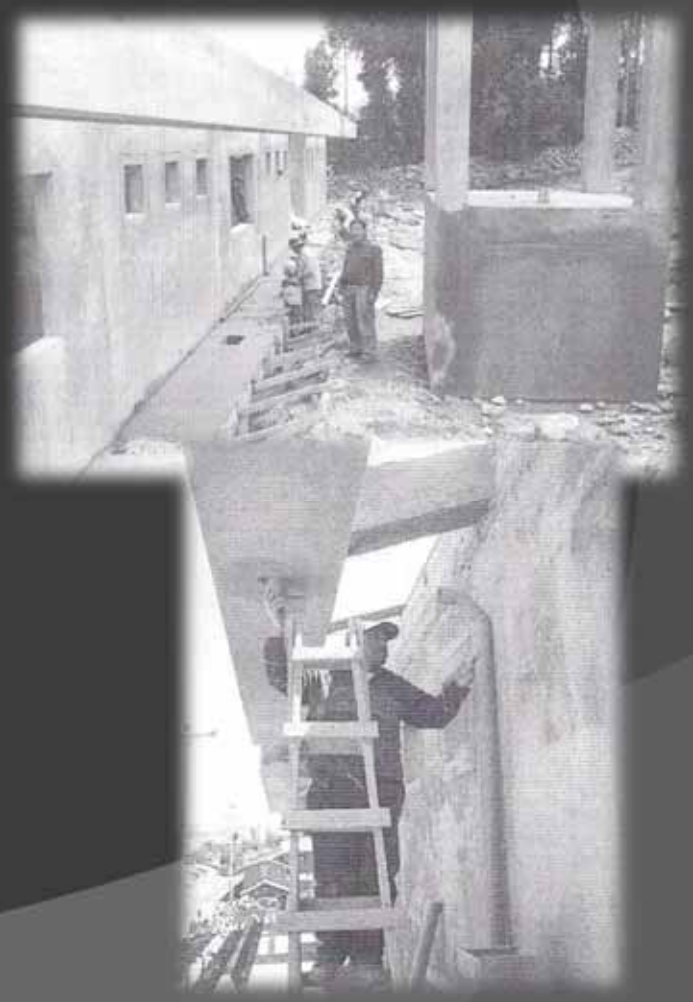

# FORTALECIMIENTO DE LA RED OBSTETRICA NEONATAL E INFANTIL EN LOS P.S PANTACHI NORTE, PANTACHI SUR, CHUCCLLACCASA, SANTA ROSA DE CHOPCA, CASTILLAPATA, AMBATO Y SAN JUAN DE CCARHUACC EN EL DISTRITO DE YAULI DE LA PROVINCIA DE HUANCAVELICA - DIRESA - HVCA. (PUESTO DE SALUD SANTA ROSA DE CHOPCCA)

- **Generales:**
  - **Localidad** : Santa Rosa de Chopcca
  - **Distrito** : Yauli
  - **Provincia** : Huancavelica
  - **Estado** : Paralizado
- **Monto de inversión:** 294,096.52
- **Objetivo:** Reemplazo total del puesto de salud Santa Rosa de Chopcca.
- **Situación actual:** Se realizo Tarrajeo frotachado en el Tanque Séptico y las partidas varios, paralizado a causa del desembolso a falta de la rendición de cuenta por parte de la municipalidad. Acumulando un avance porcentual de 79.13%
- **Metas:** Dotar de ambientes, áreas y funcionalidad necesarios, de acuerdo con las estimaciones de la demanda, así como de las condiciones ambientales adecuadas y la implementación suficiente que le permita mejorar su capacidad de resolución.
- **Logros y beneficios:** Mejorar el acceso a la atención integral obstétrica, noenatal e infantil en el puestos de salud de Santa Rosa de Chopcca.

# FORTALECIMIENTO DE LA RED OBSTETRICA NEONATAL E INFANTIL EN LOS P.S PANTACHI NORTE, PANTACHI SUR, CHUCCLLACCASA, SANTA ROSA DE CHOPCA, CASTILLAPATA, AMBATO Y SAN JUAN DE CCARHUACC EN EL DISTRITO DE YAULI DE LA PROVINCIA DE HUANCAVELICA - DIRESA - HVCA. (PUESTO DE SALUD CASTILLAPATA)

- **Generales:**
  - **Localidad** : Castillapata
  - **Distrito** : Yauli
  - **Provincia** : Huancavelica
  - **Estado** : Paralizado
- **Monto de inversión:** 280,930.45
- **Objetivo:** Reemplazo total del puesto de salud Castillapata.
- **Situación actual:** Se realizo la instalación eléctrica y Vaciado del tanque séptico, paralizado a causa del desembolso a falta de la rendición de cuenta por parte de la municipalidad, Acumulando un avance porcentual de 95.06%
- **Metas:** Dotar de ambientes, áreas y funcionalidad necesarios, de acuerdo con las estimaciones de la demanda, así como de las condiciones ambientales adecuadas y la implementación suficiente que le permita mejorar su capacidad de resolución.
- **Logros y beneficios:** Mejorar el acceso a la atención integral obstétrica, noenatal e infantil en el puestos de salud de Castillapata.

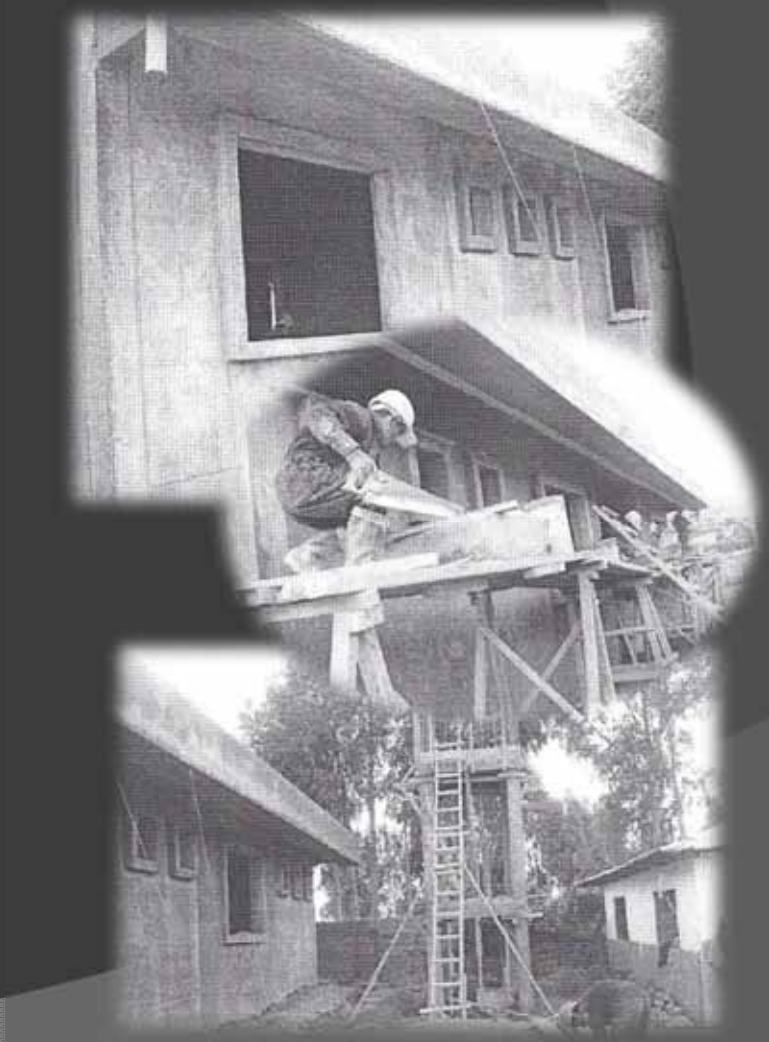

# FORTALECIMIENTO DE LA RED OBSTETRICA NEONATAL E INFANTIL EN LOS P.S PANTACHI NORTE, PANTACHI SUR, CHUCCLLACCASA, SANTA ROSA DE CHOPCA, CASTILLAPATA, AMBATO Y SAN JUAN DE CCARHUACC EN EL DISTRITO DE YAULI DE LA PROVINCIA DE HUANCAVELICA - DIRESA - HVCA. (PUESTO DE SALUD AMBATO)

- **Generales:**
  - **Localidad** : Ambato
  - **Distrito** : Yauli
  - **Provincia** : Huancavelica
  - **Estado** : Paralizado
- **Monto de inversión:** 410,807.68
- **Objetivo:** Reemplazo total del puesto de salud Ambato.
- **Situación actual:** Se realizo veredas de concreto, paralizado a causa del desembolso a falta de la rendición de cuenta por parte de la municipalidad. Acumulando un avance porcentual de 96.68%
- **Metas:** Dotar de ambientes, áreas y funcionalidad necesarios, de acuerdo con las estimaciones de la demanda, así como de las condiciones ambientales adecuadas y la implementación suficiente que le permita mejorar su capacidad de resolución.
- **Logros y beneficios:** Mejorar el acceso a la atención integral obstétrica, noenatal e infantil en el puestos de salud de Ambato.

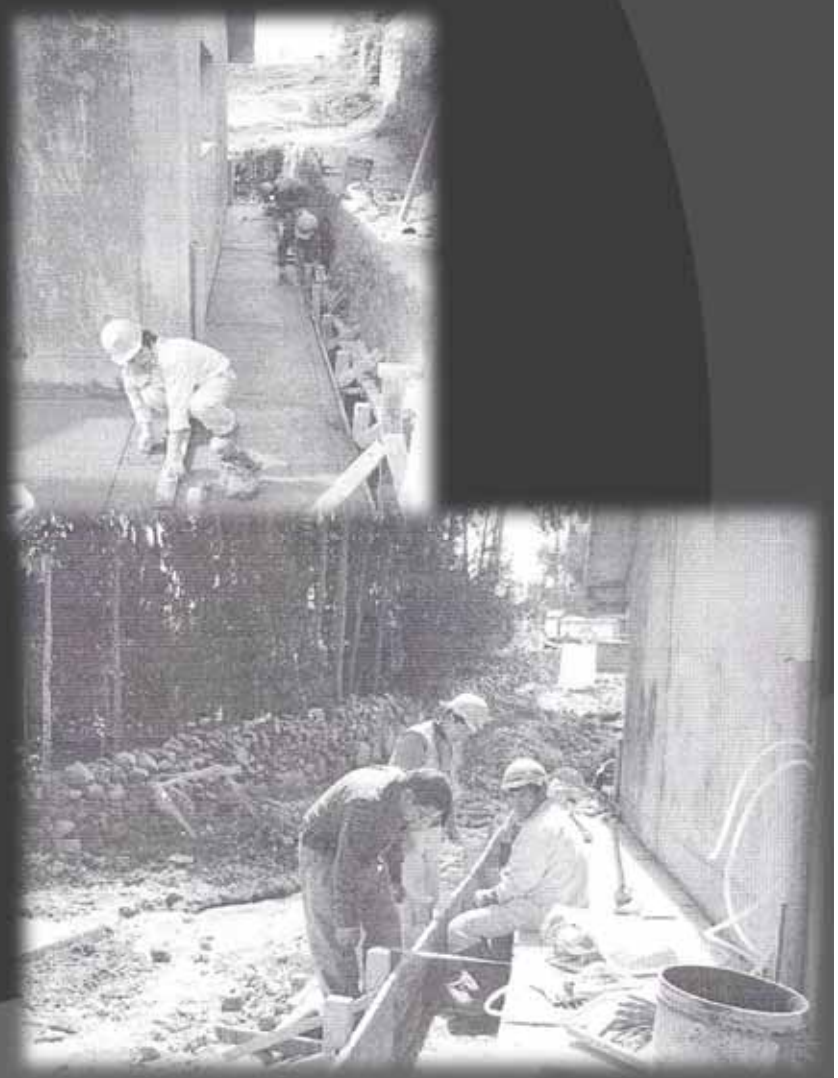

# PAVIMENTACIÓN JIRÓN SANTOS VILLA II ETAPA

- **Generales:**
  - **Localidad** : Ascensión
  - **Distrito** : Ascensión
  - **Provincia** : Huancavelica
  - **Estado** : Ejecución
- **Monto de inversión:** 3,556,209.06
- **Objetivo:** Consiste en el mejoramiento de la vías urbana y atención de los servicios básicos de la población del Distrito de Ascensión.
- **Situación actual:** Se ejecuta trabajos de pavimentación de concreto rígido y obras de arte, Cunetas, Alcantarillas, Sardineles. Acumulando un avance porcentual de 43.97%
- **Metas:** Mejorar la vía urbana y atención de los servicios básicos.
- **Logros y beneficios:** mayor fluidez en la comunicación, mejorar el ornato de la ciudad.

# RECUPERACION DEL MEDIO AMBIENTE DE LA CUENCA DEL RIO MANTARO - HVCA

- **Generales:**
  - **Distrito** : Multidistrrital.
  - **Localidad** : Multidistrrital
  - **Provincia** : Churcampa, Tayacaja, Huancavelica y Acobamba
  - **Estado** : Terminado
- **Monto de inversión:** 1,171,935.77
- **Objetivo:** Incremento de la producción en la Cuenca del Río Mantaro - Huancavelica
- **Metas:** Construcción de obras mecánico estructurales con agroforestería COMPONENTES: Obras mecánico estructural con agroforestería: construcción terrazas de absorción y terrazas de formación lenta. Instalación de viveros forestales comunales, producción de plantones y plantaciones forestales. Gerencia de Administración del proyecto, Construcción de obras mecánico estructurales, Actividades de la agroforestería, Equipamiento: Adquisición de motocicletas, Mantenimiento y reparación. Vestuario.
- **Logros y beneficios:** Los beneficiarios del proyecto para el año 2004, son un total de 7,651 habitantes, ubicados en las provincias de Huancavelica, Tayacaja, Acobamba y Churcampa, del departamento de Huancavelica

# CONSTRUCCION DE TALLERES DE LA ESPECIALIDAD DE MECANICA DE PRODUCCION DEL ISTP - HUANCAVELICA

- **Generales:**
  - **Distrito** : Ascensión.
  - **Localidad** : Ascensión.
  - **Provincia** : Huancavelica
  - **Estado** : Terminado
- **Monto de inversión:** 735,278.70
- **Objetivo:** Dotar de una nueva infraestructura educativa con ambientes adecuados y modernos, de acuerdo a las necesidades y requerimientos educativos de estos tiempo para la especialidad de Mecánica de producción.
- **Metas:** Construcción con techo estructural aligerado, 01 taller, 01 laboratorio, 01 sala de diseño, 01 almacén, 01 batería de servicios higiénicos (con duchas y lavadero), e implementación con equipos, maquinaria, herramientas y mobiliarios.
- **Logros y beneficios:** Población estudiantil de la Especialidad de Mecánica de Producción del I.S.T.P.H. adecuadamente atendida.

# PROTECCION CONCERVACION Y APROVECHAMIENTO DE VICUÑAS EN EL DISTRITO DE HUACHOCOLPA - HVCA

- **Generales:**
  - **Distrito** : Huachocolpa.
  - **Localidad** : Huachocolpa
  - **Provincia** : Huancavelica
  - **Estado** : terminado
- **Monto de inversión:** 787,785.99
- **Objetivo:** Aprovechamiento del recurso vicuña.
- **Metas:** Instalación de cerco permanente en Teccranccapampa con malla ganadera de 1.80 metros de altura, la abertura de las mallas es de 12 x 10 cm. en forma de rombo, las cuales estarán sujetas a los postes de madera de eucalipto tratadas, el cual se instalará en un perímetro de 20,010 metros lineales con 4,002 postes. Rehabilitación del cerco permanente de Huanacopampa, con 6,000 ml. de malla ganadera G - 180 y con 1,000 postes. Se construirá 02 casetas de vigilancia, se contratará 3 guarda parques. Se fortalecerá la organización comunal formando comité comunal de crianza de vicuñas. Se realizará 02 cursos de capacitación para los beneficiarios y 02 cursos de capacitación para los guarda parques. Implementación de infraestructura de esquila, equipos de esquila, materiales y equipos administrativos, productos veterinarios e implementos de campo para los guarda parques y Administrador.
- **Logros y beneficios:** Beneficiarios directos con el proyecto 1,561 habitantes, que son las personas que se dedican a la producción pecuaria o están ubicadas en su mayoría en las zonas rurales, y 1,987 habitantes se beneficiaran indirectamente, ellos son los que están ubicados en las zonas urbanas como; trabajadores del sector público, trabajadores para empresa minera, jubilados, etc.

# MEJORAMIENTO DE LA CAPACIDAD RESOLUTIVA DE LOS SERVICIOS DE ATENCION EL PUESTO DE SALUD DE CHUYA - MICRO RED MOYA - RED HUANCAVELICA CHUYA

- **Generales:**
  - **Distrito** : Vilca.
  - **Localidad** : Chuya
  - **Provincia** : Huancavelica
  - **Estado** : Terminado
- **Monto de inversión:** 389,405.06
- **Objetivo:** Eficiente capacidad resolutiva de los servicios de salud materno infantil en el puesto de salud de chuya.
- **Metas:** Construcción de infraestructura de salud con material noble (concreto); cerco perimétrico dotación de equipo y mobiliario medico; y capacitación técnica para el puesto de salud de chuya.
- **Logros y beneficios:** Crear fuentes de trabajo temporal a través de la ejecución y mantenimiento del proyecto, disminuir la mortandad en la población, Así mismo la aplicación del Seguro Integral de Salud contribuye a reducir grandemente la barrera económica para el acceso a los servicios de salud y permitirá sostener los costos operativos de la producción de los servicios

# REHABILITACION DEL CERCO PERIMETRICO DE LA ALDEA INFANTIL "SAN FRANSISCO DE ASIS HVCA.

- **Generales:**
  - **Distrito** : Ascensión.
  - **Localidad** : Ascensión
  - **Provincia** : Huancavelica
  - **Estado** : Obra Liquidado
- **Monto de inversión:** 117,756.57
- **Objetivo:** delimitar área y contar con seguridad para la aldea infantil.
- **Metas:** Construcción de Muro de concreto con adobe con cimientos corridos, sobrecimiento y columnas de concreto y acero.
- **Logros y beneficios:** brindar protección para la aldea infantil san Francisco de Asis; delimitando el área.

# SUSTITUCION Y REHABILITACION DE AULAS EN LA INSTITUCION EDUCATIVA SAN MIGUEL DE MOYA

- **Generales:**
  - **Distrito** : Moya.
  - **Localidad** : Moya
  - **Provincia** : Huancavelica
  - **Estado** : Terminado
- **Monto de inversión:** 999,760.52
- **Objetivo:** Población Escolar de Nivel Secundaria de la Institución Educativa San Miguel del Distrito de Moya Adecuadamente Atendido.
- **Metas:** Sustitución y rehabilitación de infraestructura con estructura y techo de cobertura de madera, con teja andina, losa deportiva multiusos, adquisición de equipo de cómputo y mobiliario escolar, en la institución educativa San Miguel del Distrito de Moya de la provincia de Huancavelica.
- **Logros y beneficios:** Los Beneficiarios pertenecen al área urbano y rural con bajos niveles de ingresos, dedicados fundamentalmente a las actividades agropecuarias de autoconsumo, considerados como población de extrema pobreza. Brindad una educación de calidad a la población estudiantil de San Miguel.

# MEJORAMIENTO GENETICO DE VACUNOS A TRAVES DEL CEPROFOVAC EN LOS DISTRITOS DE HUANCAVELICA, ASCENCION, YAULI Y ACORIA

- **Generales:**
  - **Distrito** : Yauli, Ascensión Acoria y Huancavelica.
  - **Localidad** : Múltiple
  - **Provincia** : Huancavelica
  - **Estado** : terminado
- **Monto de inversión:** Sin Información
- **Objetivo:** Beneficiar a la población ganadera que tiene como fuente de ingreso la ganadería.
- **Metas:** Mejoramiento genético de vacunos de las comunidades de: Antaccocha, Huayllaracra, Atalla, Chacarilla, Uckus-Incañan, Sachapite, Huanaspampa, Ccarahuasa, Puca Ticlla y Ayaccocha, Antaccocha, Huayllaracra, Atalla, Chacarilla, Uckus-Incañan, Sachapite, Huanaspampa, Ccarahuasa, Puca Ticlla y Ayaccocha. Con sistema de inseminación artificial y complementado con monta natural controlado, a través del CEPROFOVAC.
- **Logros y beneficios:** Incrementar la calidad de vida de los beneficiarios a través del mejoramiento Genético del recurso animal.

# SUSTITUCION DE AULAS EN LA INSTITUCION EDUCATIVAS DOS DE MAYO LARIA - HUANCAVELICA

- **Generales:**
  - **Distrito** : Laria
  - **Localidad** : Laria
  - **Provincia** : Huancavelica
  - **Estado** : Terminado
- **Monto de inversión:** 566,579.28
- **Objetivo:** Atención adecuada a la población escolar de la Institución Educativa "Dos de Mayo" de Laria..
- **Metas:** Demolición de los ambientes antiguos y construcción de ambientes pedagógicos, administrativos, complementarios y de extensión académica necesarios para atender adecuadamente a la demanda estudiantil, con material noble y cobertura con tijerales de madera cubiertas con teja andina.
- **Logros y beneficios:** Los beneficiarios Directosson un total de 2,114 alumnos. La población beneficiaria se caracteriza por la falta de acceso a los servicios de educación, ubicados en zonas muy alejadas, sumado a los limitados servicios de infraestructura y equipamiento con altas tasas de deserción y ausentismo escolar por la lejanía de los centros educativos, sus ingresos económicos ubicados por debajo de la línea de pobreza, no les permite tener acceso a los últimos avances pedagógicos y tecnológicos, por tanto la mayoría de alumnos optan por migrar a la capital o ciudades costeras en busca de mejorar su nivel de vida y educación.

# AMPLIACIÓN DE 04 AULAS EN EL C. N. MIXTO ANDRÉS AVELINO CÁCERES - CCORISOTOCC

- **Generales:**
  - **Distrito** : Manta.
  - **Localidad** : Ccorisotocc.
  - **Provincia** : Huancaveliva.
  - **Estado** : Culminado y Liquidado.
- **Monto de inversión:** 737,804.12
- **Objetivo:** Dotar de una Infraestructura moderna y amplia al servicio de la población estudiantil.
- **Metas:** Construcción de 04 aulas, SS.HH., cerco perimétrico con material noble y equipamiento con mobiliario escolar.
- **Logros y beneficios:** Brindar buena calidad de enseñanza a través del la infraestructura y el equipamiento adecuado. Beneficiando directamente 116 estudiantes. Generar fuentes de trabajo temporales a través de la ejecución y mantenimiento del proyecto.

DIRECCIÓN REGIONAL DE
SUPERVISIÓN Y LIQUIDACIÓN

# OBRAS EJECUTADAS POR LA MODALIDAD DE CONTRATO

GOBIERNO REGIONAL
HUANCAVELICA

# CONSTRUCCIÓN DE INFRAESTRUCTURA DE LA I.E. PUEBLOS UNIDOS DE HUAYLLACCOTO, DISTRITO DE ACORIA, HUANCAVELICA - HUANCAVELICA

- **Generales:**
  - **Localidad** : Huayllaccoto
  - **Distrito** : Acoria
  - **Provincia** : Huancavelica
  - **Estado** : En Ejecución
- **Monto de inversión:** 1,371,663.51
- **Objetivo:** Adecuadas condiciones físicas para brindar servicio en la I.E. Pueblos unidos y Mejorar las condiciones en la que estudian los jóvenes de la zona.
- **Situación actual:** Vaciado lo losas aligerados del 2do. Piso, movimiento de tierras para losa multiuso. Acumulando un avance porcentual de 56.03%
- **Metas:** Construcción de una Infraestructura que comprende 06 Aulas, Salón de Múltiple usos, Sala de computo, Dirección, Secretaría, Sala de Profesores, Laboratorio, Cerco, Losa Multiuso y Equipamiento.
- **Logros y beneficios:** Atención adecuada a la población educativa de Pueblos Unidos de Huayllaccoto, para brindar una formación acorde a los avances tecnológicos, Brindar una infraestructura adecuada a los jóvenes de la zona (106 alumnos). Empleo temporal .

# MAJORAMIENTO DE SERVICIOS EDUCATIVOS DEL NIVEL SECUNDARIO EN LA I.E. JOSÉ GÁLVEZ EGUSQUIZA DE ACORIA, DISTRITO DE ACORIA - HUANCAVELICA - HUANCAVELICA

- **Generales:**
  - **Localidad** : Acoria
  - **Distrito** : Acoria
  - **Provincia** : Huancavelica
  - **Estado** : En Ejecución
- **Monto de inversión:** 1,653,000.50
- **Objetivo:** Incremento del acceso al servicio educativo de calidad, del nivel secundario, de la población escolar de la I.E. José Gálvez Egusquiza. %
- **Situación actual:** Tarrajeo de cielo rasos, Instalaciones eléctricas y concreto en cimientos corrido en el cerco perimétrico. Acumulando un avance porcentual de 59.19%
- **Metas:** Construcción de una Infraestructura que comprende 06 Aulas, Salón de Múltiple usos, Sala de computo, Dirección, Secretaría, Sala de Profesores, Biblioteca, Hemeroteca, Cerco, Losa Multiuso y Equipamiento.
- **Logros y beneficios:** Creación de puesto de trabajo temporal, Infraestructura adecuada para la población estudiantil.

# CONTRUCCIÓN DE INFRAESTRUCTURA I.E. CIRO ALEGRIA BAZAN DE MUQUECC BAJO, DISTRITO DE ACORIA - HUANCAVELICA - HUANCAVELICA

- **Generales:**
  - **Localidad** : Muquecc Bajo
  - **Distrito** : Acoria
  - **Provincia** : Huancavelica
  - **Estado** : En Ejecución
- **Monto de inversión:** 874,575.84
- **Objetivo: A**decuada prestación de servicios de I.E. "Ciro Alegría Bazan de Muquecc Bajo."
- **Situación actual:** Colocación de Instalaciones Eléctricas, encofrado de columnas del cerco perimétrico, y techo del 2do nivel de la edificación. Acumulando un avance porcentual de 63.36%
- **Metas:** Construcción de una Infraestructura que comprende 05 Aulas, Salón de Múltiple usos, Sala de computo, Dirección, Secretaría, SS.HH. Administrativos, Cerco, Losa Multiuso y Equipamiento, Refacción de Auditorio, tópico, cafetín y déposito.
- **Logros y beneficios:** Construcción de una moderna infraestructura educativa con criterios arquitectónicos modernos, acorde al tiempo y espacio en que se ubica, sin faltar a la identidad cultural de la zona.

# CONTRUCCIÓN DE LA I.E SAN IGNACIO DE LOYOLA DE LAIMINA, DISTRITO DE ACORIA - HUANCAVELICA - HUANCAVELICA

- **Generales:**
  - **Localidad** : Laimina
  - **Distrito** : Acoria
  - **Provincia** : Huancavelica
  - **Estado** : En Ejecución
- **Monto de inversión:** 1,229,848.26
- **Objetivo:** Construcción de un Modulo de Aulas de dos niveles de edificación (08 aulas), una Batería de SS. HH. para alumnos y otra para docentes, Muro Perimétrico, Losa Multideportiva y Equipamiento.
- **Situación actual:** Desencofrado de las columnas del 2do nivel de la edificación. Acumulando un avance porcentual de 36.55%
- **Metas:** Construcción de una Infraestructura que comprende 08 Aulas, SS.HH., Tanque séptico y pozo percolador, Cerco perimétrico, Losa multifuncional y Equipamiento.
- **Logros y beneficios:** Construcción de una infraestructura con criterios arquitectónicos modernos, acorde al tiempo y espacio en que se ubica, sin faltar a la identidad cultural de la zona, para el alberque de los estudiantes.

# MEJORAMIENTO DE LA CAPACIDAD RESOLUTIVA DE LOS SERVICIOS DE SALUD DEL PRIMER NIVEL DE ATENCIÓN DE LOS PUESTOS DE SALUD: PILCHACA Y SANTA ROSA DE MANTA DE LA MICRORES MOYA DE LA RED DE HUANCAVELICA DEL DEPARTAMENTO DE HUANCAVELICA (PILCHACA)

- **Generales:**
  - **Localidad** : Pilchaca
  - **Distrito** : Pilchaca
  - **Provincia** : Huancavelica
  - **Estado** : En Ejecución
- **Monto de inversión:** 566,629.26
- **Objetivo:** Construcción de Infraestructura un módulo de Puesto de Salud del Tipo I.
- **Situación actual:** Se viene construyendo la Unidad de Vivienda. Acumulando un avance porcentual de 34.32%
- **Metas:** Construcción de Infraestructura, Dotar de un servicio de salud integral. Reducir la Morbilidad y Mortalidad de la madre, niño y población.
- **Logros y beneficios:** Infraestructura moderna, atención integral de saluda la población de Pilchaca.

# MEJORAMIENTO DE LA CAPACIDAD RESOLUTIVA DE LOS SERVICIOS DE SALUD DEL PRIMER NIVEL DE ATENCIÓN DE LOS PUESTOS DE SALUD: PILCHACA Y SANTA ROSA DE MANTA DE LA MICRORES MOYA DE LA RED DE HUANCAVELICA DEL DEPARTAMENTO DE HUANCAVELICA (SANTA ROSA DE MANTA)

- **Generales:**
  - **Localidad** : Santa Rosa de Manta
  - **Distrito** : manta
  - **Provincia** : Huancavelica
  - **Estado** : En Ejecución
- **Monto de inversión:** 328,077.91
- **Objetivo:** Construcción de Infraestructura un módulo de Puesto de Salud del Tipo I.
- **Situación actual:** Se viene construyendo la Unidad de Vivienda. Acumulando un avance porcentual de 31.99%
- **Metas:** Construcción de Infraestructura, Dotar de un servicio de salud integral. Reducir la Morbilidad y Mortalidad de la madre, niño y población.
- **Logros y beneficios:** Infraestructura moderna, atención integral de saluda la población de Santa Rosa de Manta.

# INSTALACIÓN DEL SISTEMA DE RIEGO TECNIFICADO POR ASPERSIÓN YAUYOPATA - MOYA HUANCAVELICA

- **Generales:**
  - **Localidad** : Yauyopata
  - **Distrito** : Moya
  - **Provincia** : Huancavelica
  - **Estado** : En Ejecución
- **Monto de inversión:** 307,473.90
- **Objetivo:** Incremento de la producción y productividad de los cultivos en las parcelas del centro poblado de Yauyopata.
- **Situación actual:** Entubado de la línea de conducción con tuberías PVC de 4”un avance de 9.90%
- **Metas:** Instalación de un sistema de riego tecnificado con reservorio con capacidad para almacenar 130 m3 de agua
- **Logros y beneficios:** Incrementar la producción y productividad de los cultivos en las parcelas del centro poblado de Yauyopata, crear fuentes de trabajo temporal.

# MANTENIMIENTO PERIODICO DE LA CARRETERA EMP PE 26B (CUNYACC) - PUCAPAMPA -LLAMACANCHA - CHECCOCRUZ 45+300KM

- **Generales:**
  - **Localidad** : Cunyacc – Pucapampa - Llamacancha - Checcocruz .
  - **Distrito** : Yauli
  - **Provincia** : Huancavelica
  - **Estado** : En Ejecución
- **Monto de inversión:** 1,027,818.28
- **Objetivo:** Mejoramiento de la plataforma de la carretera Huancavelica – Paucara en el tramo: Cunyacc, Pucapampa, Llamacancha y Checcocruz.
- **Situación actual:** Acopio de material afirmado y lastrado. Acumulando un avance porcentual de 14.12%
- **Metas:** Construcción de 206,910.00 m2 de afirmado, Construcción de 2 alcantarillas, Reparación de 5 alcantarillas, limpieza de 61 alcantarillas, reconstrucción de 190.00 m muro seco, excavación de 1,900.00 m de cuneta en roca, Limpieza 44,400.00 m de cuneta, Mejoramiento de 450.00 m de sub rasante, Construcción de 2 Hitos kilométricos, Reparación de 04 hitos Kilométricos, Construcción de 04 señales kilométricos.
- **Logros y beneficios:** Mejorar la transitabilidad de los vehículos para Intercomunicar fluidamente entre las provincias de Huancavelica y Acobamba, por ende a los pueblos por las cuales atraviesa la carretera.

# MANTENIMIENTO PERIODICO DE LA CARRETERA LLULLUCHACCASA - HUARI - TRANCAPAMPA - SAN ISIDRO DE ACOBAMBA - 37+250 KMS

- **Generales:**
  - **Localidad** : varios
  - **Distrito** : San Marcos de Rocchoac
  - **Provincia** : Tayacaja
  - **Estado** : En Ejecución
- **Monto de inversión:** 988,623.57
- **Objetivo:** Mejoramiento de la plataforma de la carretera Huancayo – Tintay Puncu en el tramo: Llulluchaccasa – Trancapampa – San Isidro de Acobamba, (37+250 Kms)
- **Situación actual: S**e vienen ejecutando la compactación de la plataforma de la vía reflejando un Avance acumulado 80.95%
- **Metas:** Mejoramiento de la Plataforma de 37+250 kms, Construcción de 4 Alcantarillas, Limpieza de 60 alcantarillas, Reemplazo de puentes de madera, construcción de 1 Baden.
- **Logros y beneficios:** Mejorar la transitabilidad de los vehículos para Intercomunicar Los distritos de San Marcos de Rocchacc y Salcahuasi, con la provincia de Huancayo, por ende a los pueblos por las cuales atraviesa la carretera.

# ELECTRIFICACION RURAL DEL DEPARTAMENTO DE HUANCAVELICA-SECTOR II –SALDO DE OBRA (ANTA)

- **Generales:**
  - **Localidad** : Anta
  - **Distrito** : Anta
  - **Provincia** : Acobamba
  - **Estado** : En Ejecución
- **Monto de inversión:** 3,970,031.54
- **Objetivo:** Mayor cobertura del Servicio eléctrico a la población no atendida y la mejora técnica y económica de sistemas eléctricos que brindan diferentes servicios.
- **Situación actual:** Se realizan Instalación de pozos Puesta a tierra, Instalaciones de retenidas y Suministros de materiales. Acumulando un avance de 68.33%
- **Metas:** Incremento de la cobertura de servicio Eléctrico a la población no atendida, y la mejora técnica y económica de sistemas eléctricos que brindad deficiente servicio y no permite el desarrollo de actividades productivas.
- **Logros y beneficios:** mayor cobertura de Servicio Eléctrico, mejoras en el desarrollo socio económico de la población beneficiaria.

# RECONSTRUCCION DE LA COMISARIA PNP VILLA DE ARMA - CASTROVIRREYNA – HUANCAVELICA

- **Generales:**
  - **Localidad** : Villa de Arma
  - **Distrito** : Villa de Arma
  - **Provincia** : Castrovirreyna
  - **Estado** : En Ejecución
- **Monto de inversión:** 572,127.53
- **Objetivo:** Reconstrucción de la Infraestructura del la comisaria de Villa de Arma.
- **Situación actual:** Se viene asentando ladrillo de soga, vaciado de columnas con un avance del 23.83%.
- **Metas:** Construcción de la Comisaria, con las áreas: Hall de recepción, Secretaria y Administración, Atención ciudadana, Dormitorios del personal, Detención y Servicios, y patio poli funcional.
- **Logros y beneficios:** Brindar los servicios básicos al personal de la Policía Nacional de la comisaria de Villa de Arma. Atención adecuada a la Población.

# RECONSTRUCCION DE LA INFRAESTRUCTURA DEL CANAL TOMACUCHO, AYAMARCA, DISTRITO DE OCOYO

- **Generales:**
  - **Localidad** : Ayamarca
  - **Distrito** : Ocoyo
  - **Provincia** : Huaytará
  - **Estado** : En Ejecución
- **Monto de inversión:** 650,243.91
- **Objetivo:** Construcción de Canal, Refacción de Reservorio, para beneficio de la población.
- **Situación actual:** Encofrado y Vaciado de canal, acumulando el 28.26% de avance.
- **Metas:** Reconstrucción de canal emboquillado 3.74 km , 05 pasarelas, 11 alcantarillas de 5m., posas disipadoras y Refacción de Reservorio con Geomembrana de 1200.00m3.
- **Logros y beneficios:** el Proyecto beneficia directamente a los propietarios de las tierras agrícolas que son irrigadas con el reservorio. Estimando a la población beneficiaria de 217 habitantes.

# RECONSTRUCCION DE LA INFRAESTRUCTURA DE RIEGO DEL CANAL PERPETUO SOCORRO DE LA LOCALIDAD DE QUITO ARMA, DISTRITO DE QUITO ARMA

- **Generales:**
  - **Localidad** : Quito Arma
  - **Distrito** : Quito Arma
  - **Provincia** : Huaytará
  - **Estado** : Paralizado
- **Monto de inversión:** 881,512.16
- **Objetivo:** Reconstrucción del Canal de riego Perpetuo Socorro de Quito Arma.
- **Situación actual:** Acumulando un avance de 26.41%
- **Metas:** Sustitución de 1.10 Km de Línea de Conducción con tubería, Instalación de una línea de conducción con Tubería PVC UF Ø de 4,000 ml, Defensa Rivereña de 70 ml, Construcción del canal aductor de una sección de 0.50 x 0.40 longitud de 118.60 ml, Construcción de una bocatoma aguas arriba del desarenador, Construcción de 11 válvulas de aire con su respetiva caja de protección.
- **Logros y beneficios:** Incrementar los niveles de producción agrícola de la zona, orientados principalmente a abastecer las necesidades alimenticias de la población. Sentar base para el socio-económico sostenible de la población.

# RECONSTRUCCION DEL PUESTO DE SALUD DE LA LOCALIDAD DE SAN JUAN DE OCORO, DISTRITO DE SAN FRANCISCO DE SANGAYAICO

- **Generales:**
  - **Localidad** : San Juan de Occoro
  - **Distrito** : San Francisco de Sangayaico
  - **Provincia** : Huaytará
  - **Estado** : En Ejecución
- **Monto de inversión:** 404,747.83
- **Objetivo:** Dotar de un servicio de salud integral a la población en general que conforma la micro red San Juan de Occoro y sus anexos comprendidos dentro del ámbito de la jurisdicción
- **Situación actual:** Se viene ejecutando el encofrado de columna para su respectivo vaciado, ascendiendo a los. 36.41%.
- **Metas:** Construcción de Infraestructura del puesto de Salud, vivienda para médicos, tanque séptico y pozo percolador, tanque elevado y Equipamiento.
- **Logros y beneficios:** Generar Fuentes de trabajo temporales a través de la ejecución y mantenimiento de obra, y Reducir la morbilidad y mortalidad de la Madre Niño y población en general a través de la infraestructura y equipamiento adecuados de salud preventiva promocionales y recuperativos en el núcleo San Juan de Occoro.

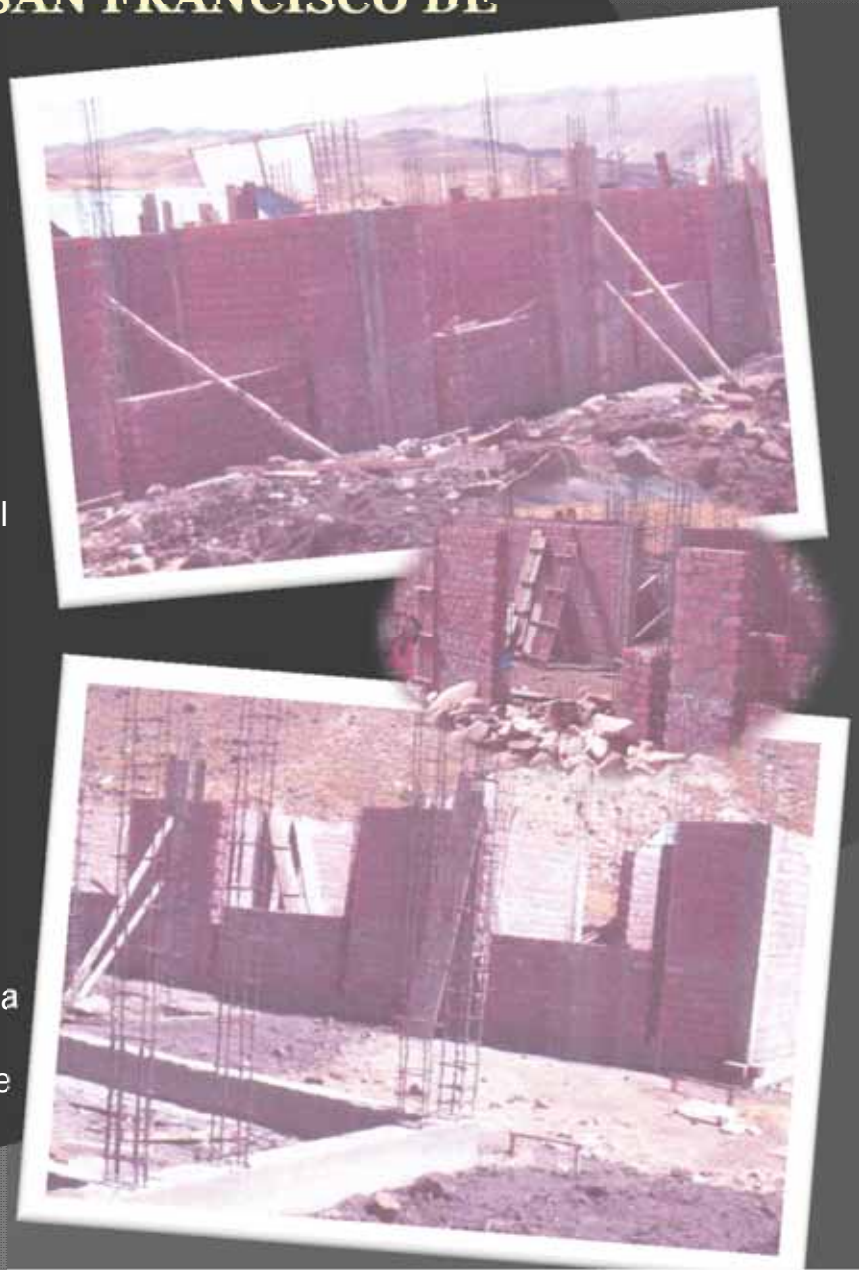

# RECONSTRUCCION DE AULAS EN CEPTRO Nº 34031 HUIRPACANCHA

- **Generales:**
  - **Localidad** : Huirpacancha
  - **Distrito** : Huirpacancha
  - **Provincia** : Huaytará
  - **Estado** : En Ejecución
- **Monto de inversión:** 278,749.03
- **Objetivo:** Dotar de una infraestructura educativa con ambientes adecuados y modernos de acuerdo a las necesidades y requerimientos educativos de éstos tiempos.
- **Situación actual:** Se viene desencofrando las columnas y asentamiento de ladrillo acumulando un avance del 40.52%
- **Metas:** Construcción de 02 Pabellones: 02 aulas Pedagógicas en 166.00 m2 y 01 Administrativo: 01 ambiente administrativo en un área de 91.08m2
- **Logros y beneficios:** Contribuir en la formación integral y aprendizaje de la población pre – escolar de la comunidad de Huirpacancha, crear fuentes de trabajo temporales a través de la ejecución, operación y mantenimiento de la Obra.

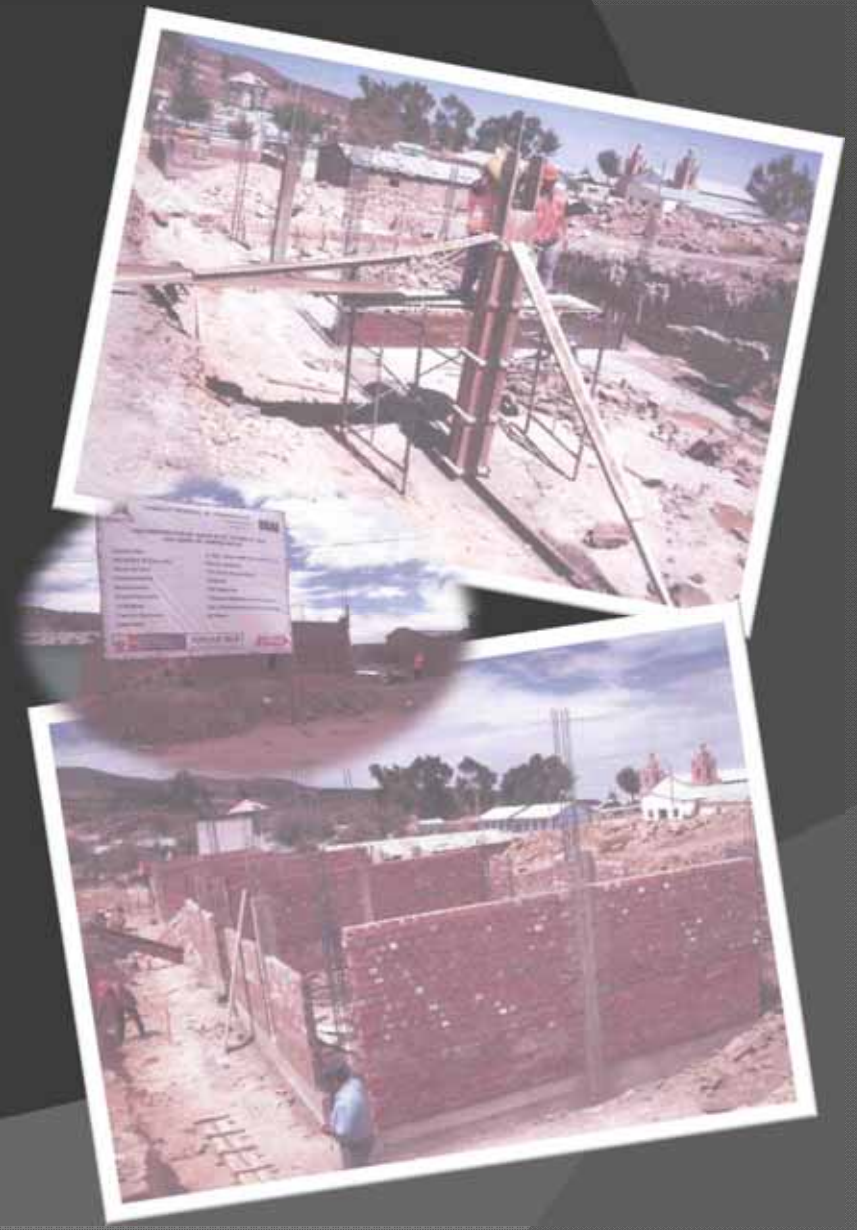

# CONTRUCCIÓN DE MODULOS, EN EL CEI Nº 359 - LARAMARCA, 2 AULAS PEDAGOGICAS - DISTRITO DE LARAMARCA

- **Generales:**
  - **Localidad** : Laramarca
  - **Distrito** : Laramarca
  - **Provincia** : Huaytará
  - **Estado** : En Ejecución
- **Monto de inversión:** 144,477.22
- **Objetivo:** Dotar de una nueva infraestructura educativa con ambientes adecuados y modernos, de acuerdo a las necesidades y requerimientos educativos de estos tiempo.
- **Situación actual:** Se encuentra en un avance porcentual de 10.65%.
- **Metas:** Construcción de 01 Pabellón Pedagógico que consta de 02 aulas, con un área de 166.00m2.
- **Logros y beneficios:** Contribuir en la formación integral y aprendizaje de la población pre-escolar del distrito de Laramarca, Crear fuentes de trabajo temporal a la población a través de la ejecución, operación y mantenimiento de la Obra.

# RECONTRUCCIÓN DEL CERCO PERIMÉTRICO DEL CENTRO DE SALUD DE LA LOCALIDAD DE CORDOVA, DISTRITO CORDOVA

- **Generales:**
  - **Localidad** : Córdova
  - **Distrito** : Córdova
  - **Provincia** : Huaytará
  - **Estado** : En Ejecución
- **Monto de inversión:** 145,342.78
- **Objetivo:** Construcción de adecuada infraestructura (CERCO PERIMETRICO) con los requerimientos arquitectónicos estructurales mínimos de funcionabilidad, Brindar servicio de salud a la población más pobre de las comunidades del distrito de Córdova.
- **Situación actual:** Se efectúan la excavación de zanjas para el cimiento corrido, acumulando un avance del 37.21%
- **Metas:** Construcción del cerco perimétrico de material noble con cimiento corrido, sobrecimiento y columnas, tarrajeados con mezcla cemento.
- **Logros y beneficios:** Delimitar el área del puesto de salud , Dando seguridad al mismo.

# RECONSTRUCCIÓN DE PUESTO DE SALUD LOCALIDAD DE HUACHOJAICO, DISTRITO DE CORDOVA - HUAYTARA

- **Generales:**
  - **Localidad** : Huachojaico
  - **Distrito** : Córdova
  - **Provincia** : Huaytará
  - **Estado** : En Ejecución
- **Monto de inversión:** 591,642.57
- **Objetivo:** Dotar de un servicio de salud integral a la población de Huachojaico y sus anexos comprendidos dentro del ámbito de la jurisdicción.
- **Situación actual:** Se viene ejecutando excavación de zanjas y eliminación de terreno con un avance de 9.23%
- **Metas:** Construcción de Infraestructura de salud, vivienda para médicos, cont. Tanque Séptico y pozo percolador, Tanque elevado y Equipamiento.
- **Logros y beneficios:** Fortalecer el desarrollo del recurso humano y de la atención a la salud de la Población de la zona y todas las localidades del radio de influencia. Reducir la morbilidad y mortalidad de la madre, el niño y la población en general a través de la infraestructura y el equipamiento adecuados de salud preventiva.

# RECONSTRUCCIÓN DEL PUESTO DE SALUD LOCALIDAD DE OCOBAMBA, DISTRITO DE CORDOVA

- **Generales:**
  - **Localidad** : Ocobamba
  - **Distrito** : Córdova
  - **Provincia** : Huaytará
  - **Estado** : En Ejecución
- **Monto de inversión:** 571,668.66
- **Objetivo:** Dotar de un servicio de salud integral a la población de Ocobamba y sus anexos comprendidos dentro del ámbito de la jurisdicción.
- **Situación actual:** Se vienen ejecutando los encofrados para Vigas y vigas de amarre acumulando un avance de 9.89%.
- **Metas:** Construcción de Infraestructura de salud, vivienda para residencial, Tanque elevado y Cisterna.
- **Logros y beneficios:** Fortalecer el desarrollo del recurso humano y de la atención a la salud de la Población de la zona y todas las localidades del radio de influencia. Reducir la morbilidad y mortalidad de la madre, el niño y la población en general a través de la infraestructura adecuados de salud preventiva.

# MANTENIMIENTO PERIODICO CARRETERA ACOBAMBA - CHILCAPITE – CAJA ESPIRITU - MARCAS - ALLCCOMACHAY (KM 0+000 AL KM 55+500)

- **Generales:**
  - **Distrito** : Acobamba, Pomacocha, Caja y Marcas.
  - **Localidad** : Múltiple
  - **Provincia** : Acobamba
  - **Estado** : Culminado y Liquidado
- **Monto de inversión:** 1,514,942.53
- **Objetivo:** Adecuada transitabilidad de la carretera incrementando la transacción comercial de productos agropecuarios de la zona hacia los mercados locales, regionales y nacionales.
- **Situación actual:** Liquidado
- **Metas:** mejoramiento de la carretera con una longitud de 66+080 km. tipo carretera departamental a nivel de afirmado, con 6.50 m. de ancho de plataforma y una base igual de 0.20 m. Los trabajos consistirán en el mejoramiento de la carretera, siendo el trabajo principal la ampliación de la plataforma hasta alcanzar un ancho de carpeta de rodadura de 6.0 m. de ancho de la misma, se construirá los pontones, badenes, alcantarillas y mejoramiento de las cunetas laterales y alcantarillas, la ampliación de las curvas de volteo, una base compactada granular de 20 cm. Velocidad directriz 30 km/hr., visibilidad de paso 80 m. señalización con postes kilométricos.
- **Logros y beneficios:** Transitabilidad de la carretera Incrementando la transacción comercial de productos agropecuarios de la zona hacia los mercados locales, regionales y nacionales.

# CONSTRUCCION SISTEMA DE RIEGO CCOCHAMARCA - MAYUNMARCA

- **Generales:**
  - **Distrito** : Andabamba
  - **Localidad** : Ccochamarca y Mayunmarca.
  - **Provincia** : Acobamba
  - **Estado** : paralizado
- **Monto de inversión:** 488,961.15
- **Objetivo:** Elevada producción agrícola en las localidades de Ccochamarca y Mayunmarca.
- **Situación actual**; Se ejecutó hasta la elaboración de acueductos a la fecha se encuentra paralizado.
- **Metas:** Construcción de una bocatoma, construcción de un desarenador, construcción del canal principal de concreto tipo I de longitud 3,078 ml. Construcción del canal principal de concreto tipo II de 1,992 ml. de longitud. Obras de arte: 04 canoas y 03 puentes acueductos. Construcción de 03 reservorios de 400 m3 de capacidad cada uno. Instalación línea tubería PVC clase 7.5 de 4 pulgadas, en una longitud total de 836 ml. instalación línea de tubería PVC C-7.5 de 3 pulgadas, en una longitud de 4,199 ml. Inscripción en Registros Públicos del comité de regantes. Capacitación en diferentes áreas, labores de mitigación.
- **Logros y beneficios:** Crear fuentes de trabajo temporales e incremento en la producción agrícola en las localidades de Ccochamarca y Mayunmarca.

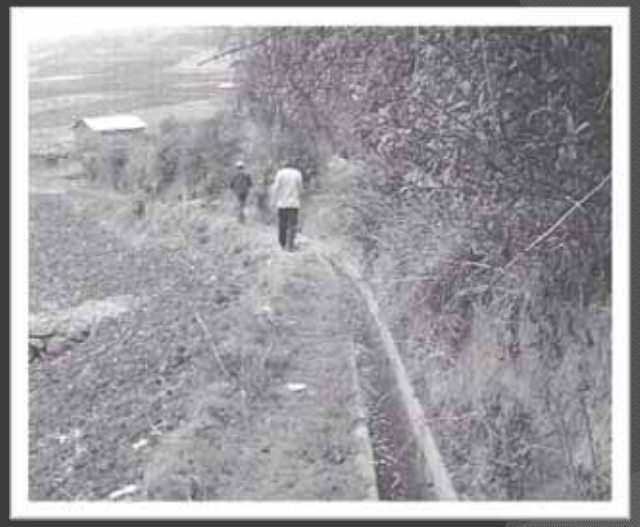

# CONSTRUCCION DE CARRETERA PARISA - CANCAPAMPA

- **Generales:**
  - **Distrito** : Marcas.
  - **Localidad** : Parisa.
  - **Provincia** : Acobamba
  - **Estado** : Culminado.
- **Monto de inversión:** 876,777.86
- **Objetivo:** Facilidad en el traslado de productos agrícolas y pecuarios a los mercados de consumo.
- **Situación actual:** Obra en proceso de liquidación del contrato de ejecución de obra.
- **Metas:** Construcción de una carretera de categoría, Carretera Vecinal Tipo 3 (CV-3) con una longitud de 14.047 km. y plataforma de 3.50 m, pavimento a nivel de sin afirmar, con una sub base de 15 cm y obras de arte respectivamente, teniendo como inicio 0+00 km en la localidad de Parisa, culminando en el punto de conexión con la carretera de ruta nacional R-35 (Huancayo-Ayacucho), en el lugar denominado Cancapampa progresiva 14+047 km.
- **Logros y beneficios:** Facilitar el traslado de productos agrícolas y pecuarios a los mercados de consumo, crear fuentes de trabajo temporales mediante la ejecución y el mantenimiento del proyecto.

# CONSTRUCCION Y MEJORAMIENTO DE LA CARRETERA VECINAL ANTA - CASACANCHA - LECCLESPAMPA - PUCACRUZ

- **Generales:**
  - **Distrito** : Rosario y Anta
  - **Localidad** : Múltiple
  - **Provincia** : Acobamba
  - **Estado** : Culminado y Liquidado
- **Monto de inversión:** 924,746.48
- **Objetivo:** Facilidad de acceso hacia los mercados potenciales.
- **Situación actual:** Liquidación de contrato de Ejecución con RGGR 021-2010 (21/01/2010).
- **Metas:** MEJORAMIENTO de Carretera Vecinal Tipo 3 (CV-3) en un tramo de 4.520 km, que se ubicará entre las localidades de Anta-Casacancha-Lecclespampa. CONSTRUCCION de nueva vía en un tramo de 3.840 km, que se ubicará entre las localidades de Lecclespampa y Puca Cruz. Longitud Total: 8.360 km.; a nivel de afirmado en 6.20 km de espesor 0.15 m. El ancho de la superficie de rodadura es de 4.00 m; se construirán cunetas de sec. Triangular (0.50X0.30m), obras de arte (alcantarilla, cunetas de drenaje).
- **Logros y beneficios:** Crear fuentes de trabajo temporales a través de la ejecución de la obra, Transitabilidad en la carretera vecinal Anta – Casacancha – Lecclespampa – Puca Cruz.

# MANTENIMIENTO PERIODICO CARRETERA LIRCAY - DESV. QUISPICANCHA - SECCLLA - JULCAMARCA - TRAMO : KM 0+000 KM 70 + 000

- **Generales:**
  - **Distrito** : Lircay Seclla y Julcamarca.
  - **Localidad** : Varios
  - **Provincia** : Angaraes
  - **Estado** : Culminado y Liquidado
- **Monto de inversión:** 1,893,989.34
- **Objetivo:** Mejorar el nivel de transitabilidad que facilite el traslado de pasajeros y carga.
- **Situación actual:** Liquidación del contrato de ejecución de obra RGGR 133-2008 (12/11/2008)
- **Metas:** CARRETERA AFIRMADA E = 0.10 m. Características Técnicas y geométricas de la alternativa Longitud total del tramo : 88+000.00 Km Velocidad directriz : 45 KPH Numero de carriles : 2 Ancho de via : 6.00 mt. Radio Mínimo : 30.00 mt Radio Mínimo excepcional : 25.00 mt. Radio Máximo : 220.00 mt. Curvas Horizontales : 991 Pendiente Máxima : 6.1 % Pendiente Minima : 0.5 % Superficie de rodadura : Carretera afirmada. Sistema de drenaje : Alcantarillas de concreto armado Cunetas.
- **Logros y beneficios:** Transitabilidad de la carretera Incrementando la transaccion comercial de productos agropecuarios de la zona hacia los mercados locales, regionales y nacionales

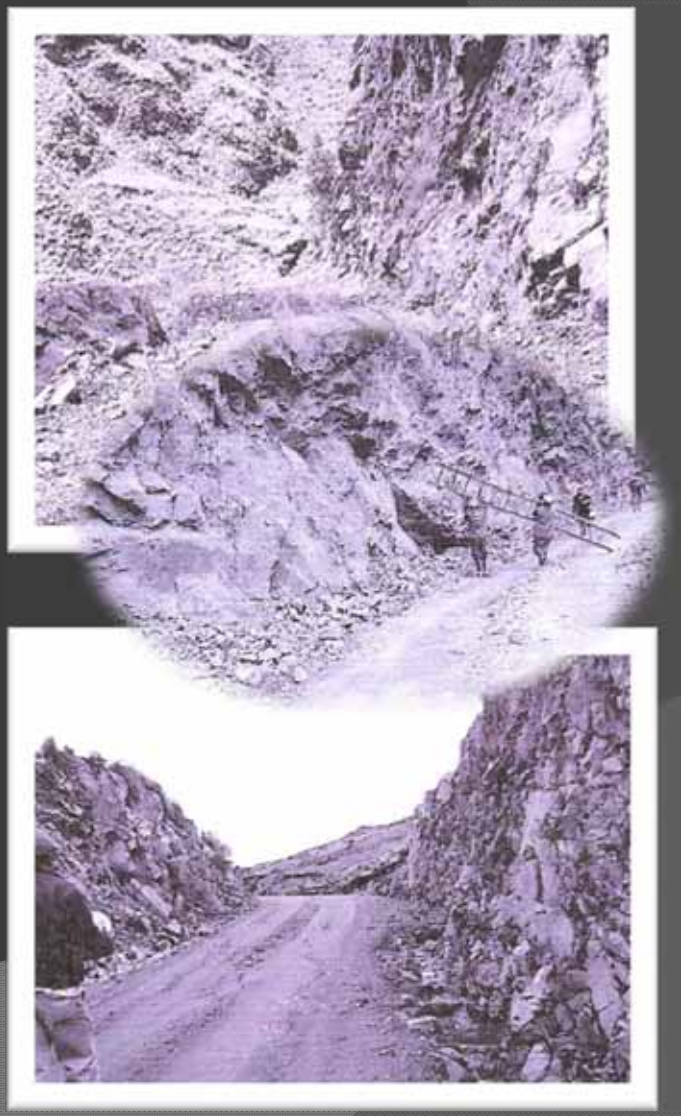

# MEJORAMIENTO DEL SISTEMA DE AGUA POTABLE, AMPLIACION DEL SISTEMA DE ALCANTARILLADO EN LA LOCALIDAD DE LIRCAY

- **Generales:**
  - **Distrito** : Lircay.
  - **Localidad** : Lircay
  - **Provincia** : Angaraes.
  - **Estado** : Paralizado
- **Monto de inversión:** 3,517,015.57
- **Objetivo:** Brindar mejores servicios Básicos a la Población de Lircay.
- **Metas:** Mejoramiento del sistema de agua potable, ampliación del sistema de alcantarillado y tratamiento de aguas residuales en lagunas facultativas, más programa de capacitación.
- **Logros y beneficios:** Crear fuente de trabajo a través de la ejecución de la Obra y Reducir la Alta incidencia de enfermedades infecciosas intestinales dérmicas y parasitarias en la localidad de Lircay

# MEJORAMIENTO TROCHA CARROZABLE Y CONST.DEL PUENTE SANTA OLA DE ANGARAES – ACOBAMBA - HUANCAVELICA

- **Generales:**
  - **Distrito** : Acobamba y Huanca Huanca
  - **Localidad** : Cconoc, Santa Ola y Huanca Huanca
  - **Provincia** : Acobamba y Angaraes
  - **Estado** : Culminado y Liquidado
- **Monto de inversión:** 2,244,511.50
- **Objetivo:** Facilidad en el traslado de Productos Agrícolas y Pecuarios a los Mercados de Consumo.
- **Metas:** Construcción del puente carrozable tipo bailey de 35 mt, con losa de madera. Mejoramiento de la carretera con un ancho de plataforma de 4.5 mt, con una longitud de 18+300 km, con sus respectivas obras de arte. Conformación de comités de mantenimiento de vía.
- **Logros y beneficios:** Transitabilidad de la carretera Incrementando la transacción comercial de productos agropecuarios de la zona hacia los mercados locales, regionales y nacionales

# RECONSTRUCCION DE LA COMISARIA PNP TICRAPO-CASTROVIRREYNA-HUANCAVELICA

- **Generales:**
  - **Distrito** : Ticrapo
  - **Localidad** : Ticrapo
  - **Provincia** : Castrovirreyna
  - **Estado** : Paralizado
- **Monto de inversión:** 535,711.32
- **Objetivo:** Reconstrucción de la Infraestructura del la comisaria de Ticrapo.
- **Situación actual:** Se viene asentando la excavación de zanjas para zapatas y cimientos corridos.
- **Metas:** Construcción de la Comisaria, con las áreas: Hall de recepción, Secretaria y Administración, Atención ciudadana, Dormitorios del personal, Detención y Servicios, y patio poli funcional.
- **Logros y beneficios:** Brindar los servicios básicos al personal de la Policía Nacional de la comisaria de Ticrapo. Atención adecuada a la Población.

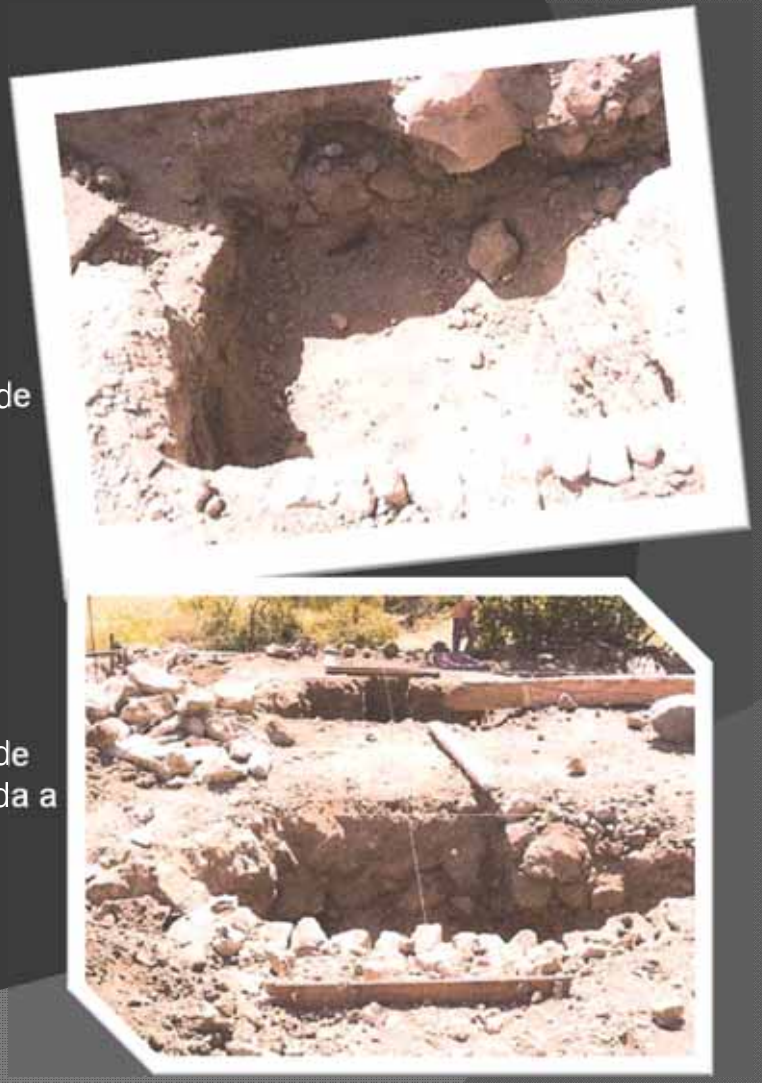

# RECONSTRUCCION DE INFRAESTRUCTURA DE LA COMISARIA PNP HUACHOS-CASTROVIRREYNA-HUANCAVELICA

- **Generales:**
  - **Distrito** : Huachos
  - **Localidad** : Huachos
  - **Provincia** : castrovirreyna
  - **Estado** : No Iniciado
- **Monto de inversión:** 614,524.79
- **Objetivo:** Reconstrucción de la Infraestructura del la comisaria de Huachos.
- **Situación actual:** No se inicia por que el expediente técnico no es compatible con la Obra.
- **Metas:** Construcción de la Comisaria, con las áreas: Hall de recepción, Secretaria y Administración, Atención ciudadana, Dormitorios del personal, Detención y Servicios, y patio poli funcional.
- **Logros y beneficios:** Brindar los servicios básicos al personal de la Policía Nacional de la comisaria de Huachos. Atención adecuada a la Población.

# MEJORAMIENTO DEL SISTEMA DE AGUA POTABLE Y ALCANTARILLADO DE IZCUCHACA, TENERIA, QUICOS , LARMENTA, Y TAMBILLO HVCA

- **Generales:**
  - **Distrito** : Izcuchaca
  - **Localidad** : Azcuchaca
  - **Provincia** : Huancavelica
  - **Estado** : Terminado
- **Monto de inversión:** No indicado
- **Objetivo:** Brindar buena calidad en los servicios Básicos a la población de Izcuchaca.
- **Metas:** Ejecución de una línea de conducción, con tubería PVC, en una longitud de 7,895m. Construcción de un reservorio apoyado de concreto armado de 90m3, con su respectiva caseta de válvulas. Construcción de una red de alcantarillado (colector, interceptor y emisor), en una longitud de 2500m. de tubería PVC de 8" y la construcción de 50 buzones standard. Construcción de una planta de tratamiento de desagüe (laguna facultativa). Programa de capacitación y sensibilización
- **Logros y beneficios:** Disminuir las enfermedades diarreicas y parasitarias en el Distrito de Izcuchaca, crear fuentes de trabajo temporal.

# CONSTRUCCION DE TROCHA CARROZABLE PANCCAN CELLORUMI

- **Generales:**
  - **Distrito** : Acoria.
  - **Localidad** : Cellorumi
  - **Provincia** : Huancavelica
  - **Estado** : Culminada y Liquidada
- **Monto de inversión:** 839,046.38
- **Objetivo:** Facilidad para trasladar productos agropecuarios a los mercados de consumo.
- **Metas:** Construcción de una trocha carrozable en una longitud de 11+300 Km. desde la localidad de Ccellorumi hasta la localidad de Panccan. con una plataforma de 5.00 m. De ancho de un solo carril, constará con cunetas tipo triangular de 0.30m. x 0.50 m. El perfil de terreno será de acuerdo al tipo de terreno que se cuenta siendo estable o inestable en todo el tramo de la trocha, la plataforma será compactada a nivel de la rasante. Teniendo las plazoletas de cruce cada 400.00m. y/o 500.00m. de 8.00 m. de ancho por 20.00m. de longitud, con obras de arte de acuerdo a las necesidades de la infraestructura vial, como alcantarillas tipo TMC tanto de 02 medidas, de 24 pulgadas de diámetro y de 36 pulgadas de diámetro, se desarrollaran badenes de concreto simple, postes kilométricos y otros necesarios dentro de la obra
- **Logros y beneficios:** Transitabilidad de la carretera Incrementando la transacción comercial de productos agropecuarios de la zona hacia los mercados locales, regionales y nacionales

# MEJORAMIENTO DE LA CAPACIDAD RESOLUTIVA DE LOS SERVICIOS DE SALUD MATERNA INFANTIL DEL PRIMER NIVEL DE ATENCION EN LA MICRORED PAUCARA - DIRESA HUANCAVELICA

- **Generales:**
  - **Distrito** : paucará.
  - **Localidad** : paucara
  - **Provincia** : Acobamba
  - **Estado** : Culminado y Liquidado
- **Monto de inversión:** 1,534,073.16
- **Objetivo:** Mejorar el acceso de la población materno infantil más pobre a adecuados servicios de salud preventivo promocionales y recuperativos de las jurisdicciones .
- **Metas:** Reubicación y construcción del PS Puacará con adecuada seguridad estructural; adquisición de equipos biomédicos, muebles y enseres, medios de comunicación y transporte local; implementar programas de capacitación y pasantías para el personal de salud en el área materno infantil y mantenimiento de equipos biomédicos; implementación de talleres informativos y demostrativos sobre la importancia del parto institucional, lactancia materna y alimentación balanceada, nutrición, conservación y manejo adecuado de los alimentos, así como acondicionar los protocolos de atención a las gestantes a fin de reducir las barreras culturales; implementación de Programas de Apoyo Comunal a las gestantes fin de asegurar el cuidado de su familia y animales al momento de la etapa del parto.
- **Logros y beneficios:** Acceso de la población materno infantil más pobre a adecuados servicios de salud preventivo promocionales, crear fuentes de trabajo temporal.

# FORTALECIMIENTO DE LA CAPACIDAD RESOLUTIVA DE LOS SERVICIOS MATERNO INFANTIL EN LOS EE.SS. PUESTO DE SALUD SAN JOSE DE PUITUCO, CENTRO DE SALUD VIÑAS, CENTRO DE SALUD MOYA, Y PUESTO DE SALUD CHAQUICOCHA - MICRORED MOYA - DIRESA - HUANCAVELICA

- **Generales:**
  - **Distrito** : Acobambilla
  - **Localidad** : Viñas
  - **Provincia** : Huancavelica
  - **Estado** : Culminado y Liquidado
- **Monto de inversión:** 1,805,061.98
- **Objetivo:** Acceso de la Población Materno Infantil más pobre a Servicios de Salud de la Microrred Moya de la Red Huancavelica.
- **Metas:** Rehabilitación y mejoramiento de actuales establecimientos de Salud, Adquisición de equipamiento según categoría, Contratación de personal sanitario para establecimientos de salud Microrred Moya, Adquisición de equipos de transportes y comunicaciones, Capacitación al personal sanitario sobre gestión de redes, Capacitación a la población sobre cuidado materno perinatal y nutricional, Incremento del número de promotores de los Centros Poblados, Atención obstétrica adecuada a la cultura local.
- **Logros y beneficios:** acceso de la población materno infantil mas pobre a servicios de Salud de la Microrred Moya de la Red Huancavelica beneficiando directamente a 4, 013 personas.

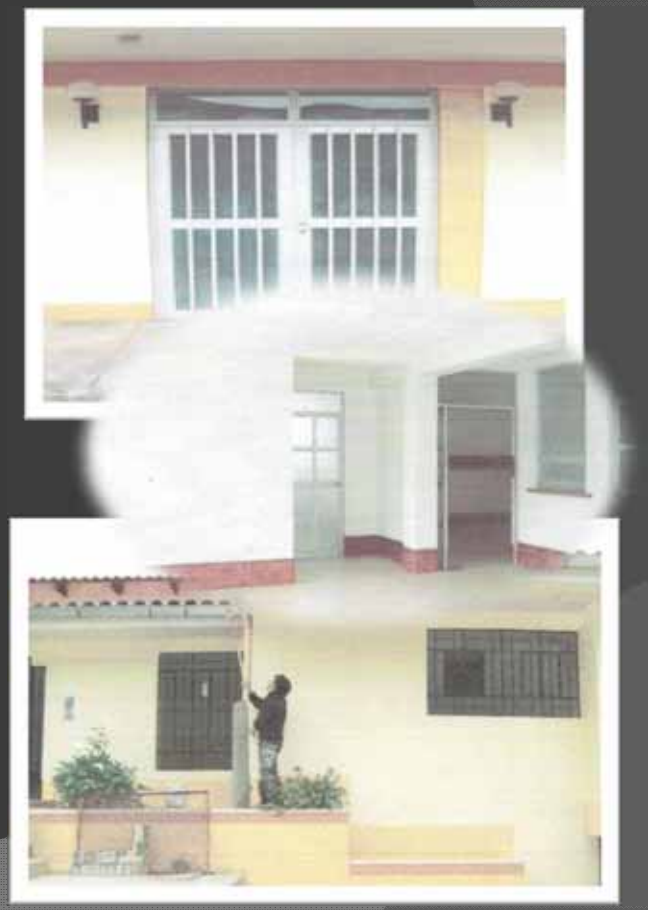

# INTERVENCION DE LA INFRAESTRUCTURA DEL C.E.Mx FRANCISCO BOLOGNESI DE TINYACCLLA - HUANDO - HVCA

- **Generales:**
  - **Distrito** : Huando
  - **Localidad** : Huando
  - **Provincia** : Huancavelica
  - **Estado** : Culminado y Liquidado
- **Monto de inversión:** sin información
- **Objetivo:** Adecuada atención a la población escolar del C.E. Mx. Francisco Bolognesi, de Tinyacclla del distrito de Huando, provincia y departamento de Huancavelica.
- **Metas:** Construcción de ambientes educativos, dotación de mobiliarios básicos y complementarios e implementación con equipos de cómputo (cobertura de las aulas: tijerales de madera con cobertura de teja andina 1.14x72).
- **Logros y beneficios:** atención a la población escolar del C.E. Mx. Francisco Bolognesi de Tinyacclla del distrito de Huando, provincia y departamento de Huancavelica beneficiando a 162 personas de la población estudiantil.

# CONSTRUCCION DE CANAL DE RIEGO ALLCCACCOCHA HUANDO II ETAPA

- **Generales:**
  - **Distrito** : Huando
  - **Localidad** : Múltiple
  - **Provincia** : Huancavelica
  - **Estado** : paralizado
- **Monto de inversión:** 9,262,472.23
- **Objetivo:** Productividad agropecuaria en Huando
- **Metas:** Construcción de canales de riego tipo trapezoidal y represas; cursos de transferencia tecnológica, capacitación y asistencia técnica en las actividades agrícolas y pecuarias; así como en la operación y mantenimiento de la infraestructura, manejo del agua, conservación de suelos, organización y otros.
- **Logros y beneficios:** Baja producción y productividad agropecuaria en huando, incrementando el ingreso económico de las familias es baja.

# CONSTRUCCION DE CANAL DE RIEGO ALLCCACCOCHA HUANDO I ETAPA

- **Generales:**
  - **Distrito** : Huando
  - **Localidad** : Huando
  - **Provincia** : Huancavelica
  - **Estado** : terminado
- **Monto de inversión:** Sin Información.
- **Objetivo:** Productividad agropecuaria en Huando
- **Metas:** Construcción de canales de riego tipo trapezoidal y represas; cursos de transferencia tecnológica, capacitación y asistencia técnica en las actividades agrícolas y pecuarias; así como en la operación y mantenimiento de la infraestructura, manejo del agua, conservación de suelos, organización y otros.
- **Logros y beneficios:** Baja producción y productividad agropecuaria en huando, incrementando el ingreso económico de las familias es baja.

# MANTENIMIENTO PERIODICO DE LA CARRETERA CHAULISMA - AYAVI - HUALAS - REYES - TAMBO, TRAMO KM 0+000 KM 31+000

- **Generales:**
  - **Distrito** : Santo Domingo de capillas, Ayavi, Tambo, San Francisco de sangayaico y sSantiago de Chocorvos.
  - **Localidad** : Múltiple
  - **Provincia** : Huaytará
  - **Estado** : Culminado y Liquidado
- **Monto de inversión:** 816,275.36
- **Objetivo:** El objetivo central que se plantea está encaminado al: Fácil y Rápido Acceso a los Mercados de Consumo y Servicios Públicos Tanto Locales como Regionales.
- **Metas:** Mejoramiento de la Carretera Chaulisma - Ayavi - Tambo - Capillas - Sangayaico - Santiago de Chocorvos, con un recorrido de 90.86 km., a una red vial secundaria Carretera Departamental - Tercera Clase de Tipo Orografía 4, afirmado con un pavimento de Sub.Base de espesor de 0.15 mts. un ancho de plataforma de 6.00 mts.; con pendientes máximas de 8.0 % mas obras de arte (alcantarillas , badenes), rehabilitación de 01 puente de 12 ml., 01 rehabilitación de puente de 23 ml. y cunetas longitudinales material suelto sin revestir).
- **Logros y beneficios:** Transitabilidad de la carretera Incrementando la transaccion comercial de productos agropecuarios de la zona hacia los mercados locales, regionales y nacionales

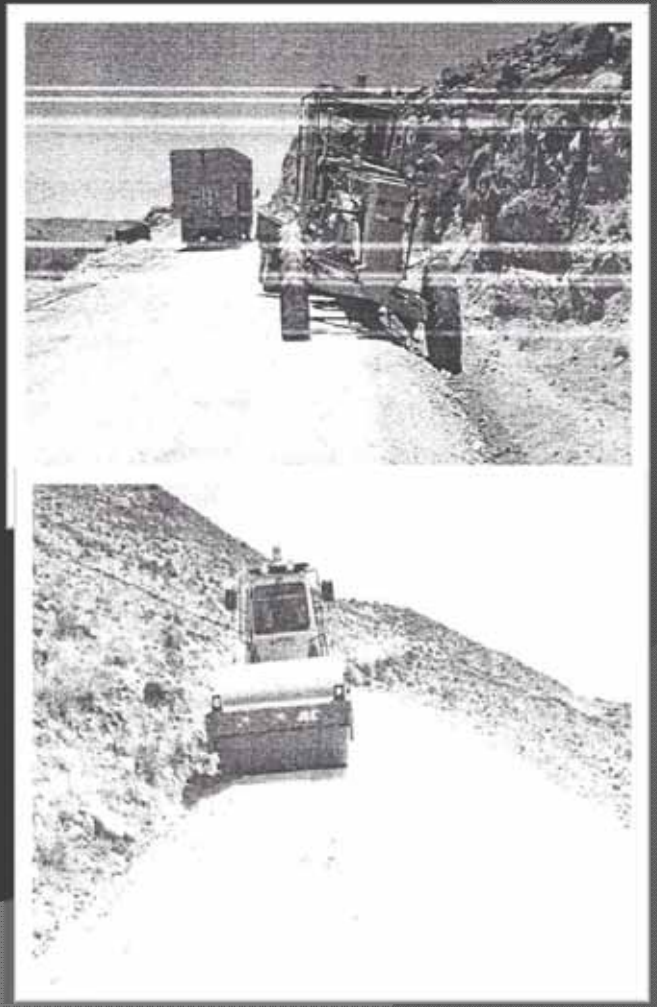

# RECONTRUCCIÓN DEL CERCO PERIMÉTRICO Y CONSTRUCCIÓN DEL MURO DE CONTENCIÓN DEL CENTRO DE SALUD DEL DISTRITO DE QUERCO

- **Generales:**
  - **Distrito** : Querco
  - **Localidad** : Querco
  - **Provincia** : Huaytará
  - **Estado** : Culminado y Recepcionada
- **Monto de inversión:** 273,000.00
- **Objetivo:** brindar Seguridad y delimitar el área del Puesto de Salud de Querco.
- **Estado Situacional**: Tramite de Liquidación del contrato de Ejecución de Obra.
- **Metas:** Construcción de Cerco perimétrico de 8.25 ml del Puesto de Salud , 60 ml del muro de contención de concreto armado, cunetas 60 ml y veredas a lo lardo del cerco perimétrico.
- **Logros y beneficios:** Transitabilidad de la carretera Incrementando la transaccion comercial de productos agropecuarios de la zona hacia los mercados locales, regionales y nacionales

# RECONSTRUCCION DE LA COMISARIA DE LA PNP SANTIAGO DE CHOCORVOS HUAYTARA - HUANCAVELICA AFECTADO POR EL SISMO DEL 15 DE AGOSTO DEL 2007

- **Generales:**
  - **Distrito** : Santiago de Chocorvos
  - **Localidad** : Santiago de Chocorvos
  - **Provincia** : Huaytará
  - **Estado** : Terminado
- **Monto de inversión:** 446,455.91
- **Objetivo:** Reconstrucción de la Infraestructura del la comisaria de Santiago de Chocorvos.
- **Situación actual:** en proceso de Liquidación
- **Metas:** Construcción de la Comisaria, con las áreas: Hall de recepción, Secretaria y Administración, Atención ciudadana, Dormitorios del personal, Detención y Servicios, y patio poli funcional.
- **Logros y beneficios:** Brindar los servicios básicos al personal de la Policía Nacional de la comisaria de Santiago de Chocorvos y atención adecuada a la Población.

# RECONSTRUCCION DE LA COMISARIA DE LA PNP DE HUAYTARA -HUANCAVELICA AFECTADO POR EL SISMO DEL 15 DE AGOSTO DEL 2007

- **Generales:**
  - **Distrito** : Huaytará
  - **Localidad** : Huaytará
  - **Provincia** : Huaytara
  - **Estado** : Terminado
- **Monto de inversión:** 796,968.59
- **Objetivo:** Reconstrucción de la Infraestructura del la comisaria de Huaytará.
- **Situación actual:** En proceso de Liquidación.
- **Metas:** Construcción de la Comisaria, con las áreas: Hall de recepción, Secretaria y Administración, Atención ciudadana, Dormitorios del personal, Detención y Servicios, y patio poli funcional.
- **Logros y beneficios:** Brindar los servicios básicos al personal de la Policía Nacional de la comisaria de Huaytará. Atención adecuada a la Población.

# RECONSTRUCCIÓN DEL PUESTO DE SALUD DE LA LOCALIDAD DE OCOYO, DISTRITO DE OCOYO - PROVINCIA DE HUAYTARÁ - HUANCAVELICA - AFECTADO POR EL TERREMOTO DEL 15 DE AGOSTO DEL 2007

- **Generales:**
  - **Distrito** : Ocoyo
  - **Localidad** : Ocoyo
  - **Provincia** : Huaytará
  - **Estado** : Paralizado
- **Monto de inversión:** 439,040.42
- **Objetivo:** Adecuada capacidad resolutiva del puesto de salud de Ocoyo.
- **Situación Actual**: Se vienen ejecutando la demolición de la estructura deteriorada.
- **Metas:** Construcción de nueva infraestructura con material noble, capacitación de personal, adquisición de equipos y mobiliarios, implementación de planes de mantenimiento.
- **Logros y beneficios:** Mejorar la limitada capacidad resolutiva del puesto de salud de Ocoyo, disminuir la mortandad de la población, crear fuentes de trabajo.

# MEJORAMIENTO Y CONVERSION DE LA CAPACIDAD RESOLUTIVA DE CENTRO DE SALUD DE PAMPAS EN HOSPITAL. RED DE SALUD TAYACAJA

- **Generales:**
  - **Distrito** : Pampas
  - **Localidad** : Pampas
  - **Provincia** : Tayacaja
  - **Estado** : Culminado
- **Monto de inversión:** 7,465,362.14
- **Objetivo:** Incrementar la cobertura de servicios de salud de mayor resolución en el Centro de Salud de Pampas, cabecera de la micro red Pampas, sede de la Red Tayacaja.
- **Situación Actual**: Obra Culminada, Liquidación presentada por parte del contratista en revisión.
- **Metas:** Construcción, ampliación y remodelación de ambientes, adquisición y reemplazo de equipos y mobiliarios, contratación de personal de salud especializado, capacitación al personal asistencial en Nuevas Metodologías de atención integral, capacitación al personal administrativo en Nuevas metodologías de gestión.
- **Logros y beneficios:** cobertura de servicios de salud de mayor resolución en el Centro de Salud de Pampas, cabecera de la micro red Pampas, sede de la Red Tayacaja, beneficiarios directos 8,066 personas.

# MANTENIMIENTO PERIODICO CARRETERA PUCARA - LACHOCHICO ( LACHOCCASA ) KM 0+000 AL KM 26+870
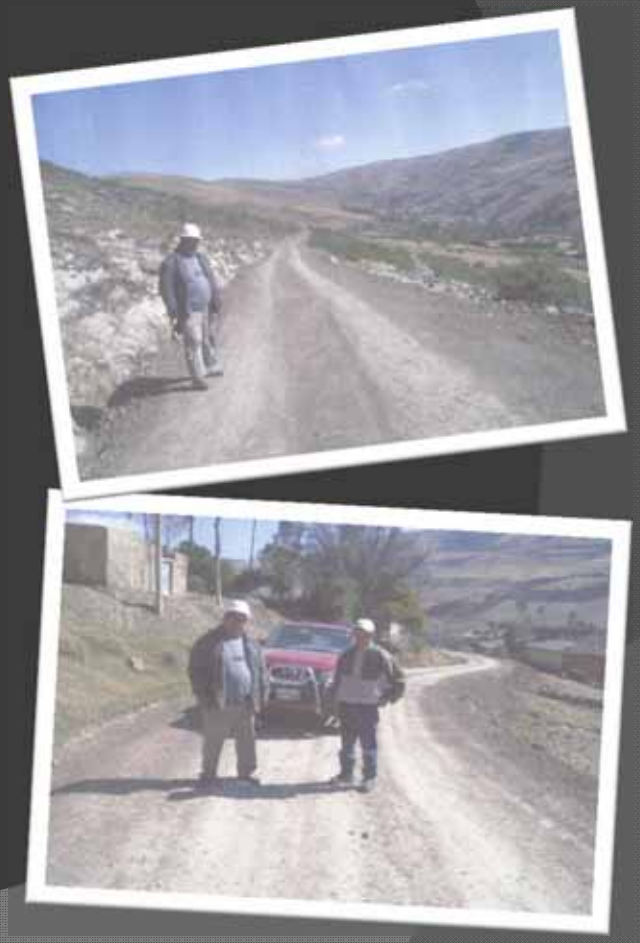
- **Generales:**
  - **Distrito** : Acobamba, Pomacocha, Caja y Marcas.
  - **Localidad** : Multiple
  - **Provincia** : Acobamba
  - **Estado** : Terminado
- **Monto de inversión:** 13,703,020.90
- **Objetivo:** mejoramiento de la carretera con una longitud de 66+080 km. tipo carretera departamental a nivel de afirmado, con 6.50 m. de ancho de plataforma y una base igual de 0.20 m.
- **Metas:** Mejoramiento de la carretera, siendo el trabajo principal la ampliación de la plataforma hasta alcanzar un ancho de carpeta de rodadura de 6.0 m. de ancho de la misma, se construirá los pontones, badenes, alcantarillas y mejoramiento de las cunetas laterales y alcantarilas, la ampliación de las curvas de volteo, una base compactada granular de 20 cm. Velocidad directriz 30 km/hr., visibilidad de paso 80 mts. señalizacion con postes kilometricos.
- **Logros y beneficios:** Transitabilidad de la carretera Incrementando la transaccion comercial de productos agropecuarios de la zona hacia los mercados locales, regionales y nacionales